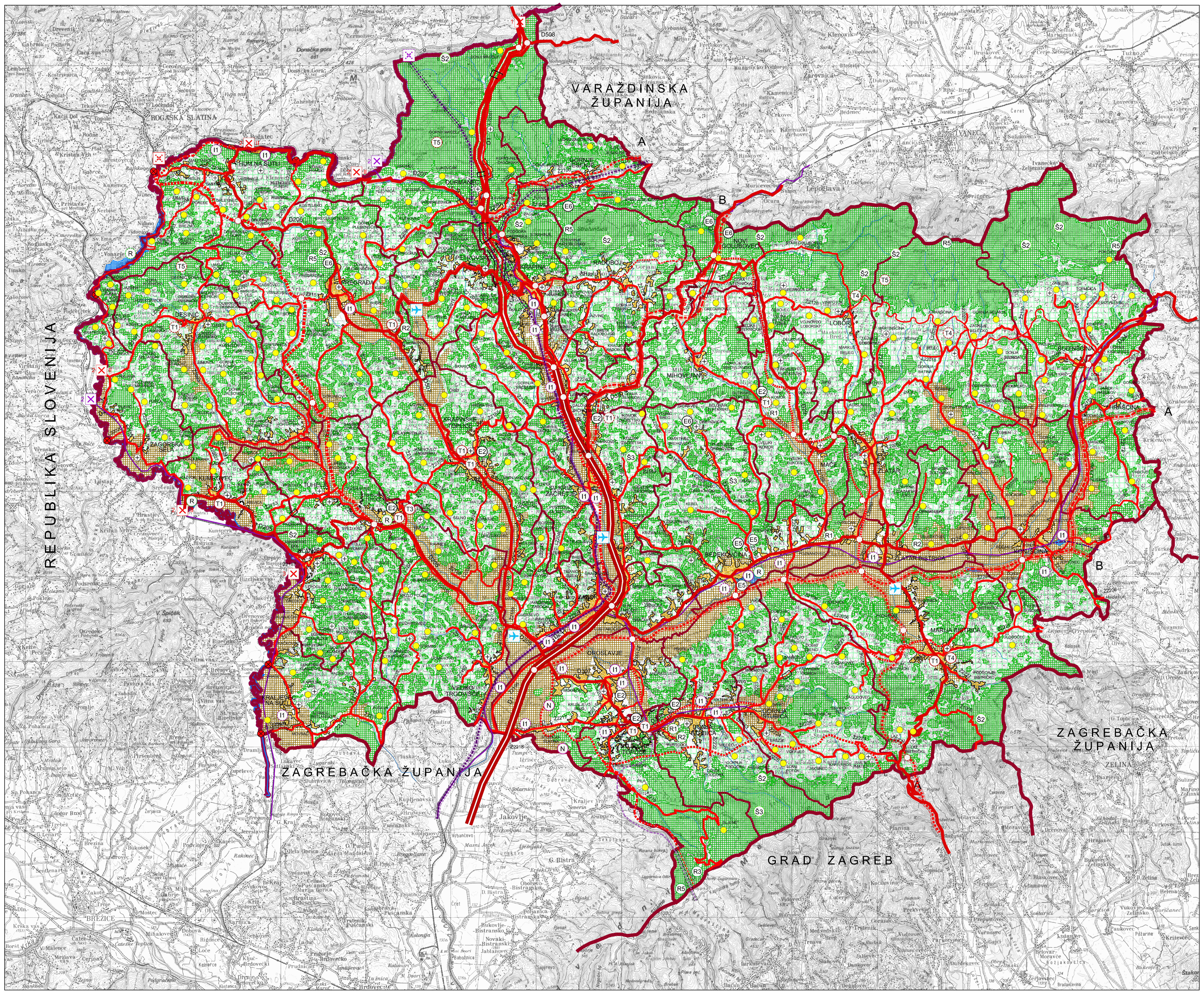

KARTOGRAFSKI PRIKAZ

1. KORIŠTENJE I NAMJENA PROSTORA

TUMAČ PLANSKOG ZNAKOVLJA:

GRANICA DRŽAVE
GRANICA ŽUPANIJE
GRANICA GRADA/OPĆINE

RAZVOJ I UREĐENJE PROSTORA / POVRŠINE NASELJA
NASELJA POVRŠINE VEĆE OD 25 ha
NASELJA POVRŠINE MANJE OD 25 ha

RAZVOJ I UREĐENJE PROSTORA / POVRŠINE IZVAN NASELJA

postojeće planirano

POVRŠINE ZA ISKORIŠTAVANJE MINERALNIH SIROVINA (E2-geotermalne vode, E5-glina, E6-kamen)
UGOSTITELJSKO-TURISTIČKA NAMJENA (T1-hotel, T3-kamp, T4-vjerski turizam, T5-lovni turizam)
SPORTSKO-REKREACIJSKA NAMJENA (R1-golf igralište, R2-jahački centar, R3-centar za zimske sportove, R4-teniski centar, R5-planinarenje,)
GOSPODARSKA NAMJENA - PROIZVODNA (I1-pretežito industrijska)
POSEBNA NAMJENA
GROBLJE

OSTALA OBRADIVA POLJOPRIVREDNA TLA
GOSPODARSKA ŠUMA ISKLJUČIVO OSNOVNE NAMJENE
OSTALO POLJOPRIVREDNO TLO, ŠUME I ŠUMSKO ZEMLJIŠTE
Š2 Š3 ŠUMA POSEBNE NAMJENE (Š2 - ZAŠTITNA ŠUMA ,Š3 - ŠUMA POSEBNE NAMJENE)
VODOTOK
VODNE POVRŠINE

PROMET
D AUTOCESTA
MOGUĆI I ALTERNATIVNI KORIDOR BRZE CESTE (koridor za istraživanje)
MOGUĆI I ALTERNATIVNI KORIDOR OSTALIH CESTA (koridor za istraživanje)
UREĐENJE KRITIČNE DIONICE CESTA
D OSTALE DRŽAVNE CESTE
Ž ŽUPANIJSKE CESTE
L LOKALNE CESTE
RASKRIŽJE CESTA U DVIJE RAZINE
TUNEL
GRANIČNI CESTOVNI PRIJELAZ (1-međunarodni, 2-međunarodni i međudržavni, 3-međudržavni I, II, III- kategorija)
GRANIČNI PRIJELAZ - ZA POGRANIČNI PROMET

ŽELJEZNIČKI PROMET
BRZA ŽELJEZNIČKA PRUGA (KORIDOR-TRASA)
ŽELJEZNIČKA PRUGA I REDA
ŽELJEZNIČKA PRUGA II REDA
MOGUĆI I ALTERNATIVNI KORIDOR OSTALIH PRUGA
GRANIČNI ŽELJEZNIČKI PRIJELAZ (1-međunarodni, 2-međunarodni i međudržavni, I, II- kategorija)

ZRAČNI PROMET
ZRAČNA LUKA 2C/1A (ZRAČNO PRISTANIŠTE)

REPUBLIKA HRVATSKA
KRAPINSKO-ZAGORSKA ŽUPANIJA
PROSTORNI PLAN ŽUPANIJE
II IZMJENE I DOPUNE

S

1 km^2 1 2 3 4 5 6 7 8 9 10 km

REPUBLIKA HRVATSKA	
Županija: KRAPINSKO - ZAGORSKA	
Naziv prostornog plana: **PROSTORNI PLAN ŽUPANIJE II IZMJENE I DOPUNE**	
Naziv kartografskog prikaza: **KORIŠTENJE I NAMJENA PROSTORA / POVRŠINA**	
Broj kartografskog prikaza: **1.**	Mjerilo kartografskog prikaza: **1 : 100000**
Odluka predstavničkog tijela o izradi plana: Službeni glasnik Krapinsko-zagorske županije br. 31/13; 30/14	Odluka predstavničkog tijela o donošenju plana: Službeni glasnik Krapinsko-zagorske županije br.
Javna rasprava (datum objave): 29. 12. 2014.	Javni uvid održan
Pečat tijela odgovornog za provođenje javne rasprave	Odgovorna osoba za provođenje javne rasprave: mr.sc. Stjepan Bručić, dipl.ing.građ.
Suglasnost na plan prema čl. 108. Zakona o prostornom uređenju (NN 153/13)	
Pravna osoba / tijelo koje je izradilo plan: Javna ustanova Zavod za prostorno uređenje Krapinsko - zagorske županije	
Pečat pravne osobe / tijela koje je izradilo plan:	Odgovorna osoba: Snježana Žigman, dipl.ing.građ.
Odgovorni voditelj izrade: Željko Kapelac, dipl.ing.arh.,ovl.arh.urbanist	
Stručni tim u izradi plana: 1. Tea Erceg, dipl.ing.arh. 2. Željko Kapelac, dipl.ing.arh. 3. Snježana Žigman, dipl.ing.građ. 4. Dubravko Kolar, dipl.ing.građ. 5. Ana Zubić, dipl.oecc. 6. Neven Dimač, mag.geogr. 7. Martina Draganić, mag.geogr. 8. Jasmina Benčić, mag.geogr. 9. Ljiljana Malogorski, dipl.iur. 10. Ankica Seljan,.ing.građ.	
Pečat predstavničkog tijela	Predsjednik predstavničkog tijela: Vlasta Hubicki, dr.vet.med.
Istovjetnost ovog prostornog plana s izvornikom ovjerava: mr.sc. Stjepan Bručić, dipl.ing.građ.	Pečat nadležnog tijela: