

KARTOGRAFSKI PRIKAZ

1. KORIŠTENJE I NAMJENA PROSTORA

TUMAČ PLANSKOG ZNAKOVLJA:

GRANICA DRŽAVE
GRANICA ŽUPANIJE
GRANICA GRADA/OPĆINE

RAZVOJ I UREĐENJE PROSTORA / POVRŠINE NASELJA

NASELJA POVRŠINE VEĆE OD 25 ha
NASELJA POVRŠINE MANJE OD 25 ha

RAZVOJ I UREĐENJE PROSTORA / POVRŠINE IZVAN NASELJA

postojeće
planirano

POVRŠINE ZA ISKORIŠTAVANJE MINERALNIH SIROVINA (E2-geotermalne vode, E5-glina, E6-kamen)
UGOSTITELJSKO-TURISTIČKA NAMJENA (T1-hotel, T3-kamp, T4-vjerski turizam, T5-lovni turizam)
SPORTSKO-REKREACIJSKA NAMJENA (R1-golf igralište, R2-jahački centar, R3-centar za zimske sportove, R4-teniski centar, R5-planinarjenje,)
GOSPODARSKA NAMJENA - PROIZVODNA (I1-pretežito industrijska)
POSEBNA NAMJENA
GROBLJE

OSTALA OBRADIVA POLJOPRIVREDNA TLA
GOSPODARSKA ŠUMA ISKLJUČIVO OSNOVNE NAMJENE
OSTALO POLJOPRIVREDNO TLO, ŠUME I ŠUMSKO ZEMLJIŠTE
ŠUMA POSEBNE NAMJENE (S2 - ZAŠTITNA ŠUMA, S3 - ŠUMA POSEBNE NAMJENE)
VODOTOK
VODNE POVRŠINE
PROMET
AUTOCESTA
MOGUĆI I ALTERNATIVNI KORIDOR BRZE CESTE (koridor za istraživanje)
MOGUĆI I ALTERNATIVNI KORIDOR OSTALIH CESTA (koridor za istraživanje)
UREĐENJE KRITIČNE DIONICE CESTA
OSTALE DRŽAVNE CESTE
ŽUPANIJSKE CESTE
LOKALNE CESTE
RASKRŠĆJE CESTA U DVIJE RAZINE
TUNEL
GRANIČNI CESTOVNI PRIJELAZ (1-međunarodni, 2-međunarodni i međudržavni, 3-međudržavni I, II, III- kategorija)
GRANIČNI PRIJELAZ - ZA POGRANIČNI PROMET
ŽELJEZNIČKI PROMET
BRZA ŽELJEZNIČKA PRUGA (KORIDOR-TRASA)
ŽELJEZNIČKA PRUGA I REDA
ŽELJEZNIČKA PRUGA II REDA
MOGUĆI I ALTERNATIVNI KORIDOR OSTALIH PRUGA
GRANIČNI ŽELJEZNIČKI PRIJELAZ (1-međunarodni, 2-međunarodni i međudržavni, I, II- kategorija)
ZRAČNI PROMET
ZRAČNA LUKA 2C/1A (ZRAČNO PRISTANIŠTE)

PODRUČJE IZMJENA PLANA

BRZA CESTA ZLATAR BISTRICA - KAŠINA



 DRŽAVNA GRANICA
 GRANICA ŽUPANIJE
 GRANICA GRADA/OPĆINE

A
S



REPUBLIKA HRVATSKA	
Županija: KRAPINSKO - ZAGORSKA	
Naziv prostornog plana: PROSTORNI PLAN ŽUPANIJE II IZMJENE I DOPUNE	
Naziv kartografskog prikaza: INFRASTRUKTURNI SUSTAVI	
Broj kartografskog prikaza: 2.	Mjerilo kartografskog prikaza: 1 : 100000
Odluka predstavničkog tijela o izradi plana: Službeni glasnik Krapinsko-zagorske županije br. 31/13, 30/14	Odluka predstavničkog tijela o donošenju plana: Službeni glasnik Krapinsko-zagorske županije br. 8/15
Javna rasprava (datum objave): 29. 12. 2014.	Javni uvid održan 9. siječanj 2015. - 9. veljača 2015.
Pečat tijela odgovornog za provođenje javne rasprave	Odgovorna osoba za provođenje javne rasprave:
<div style="text-align: right;">_____ mr.sc. Stjepan Brčić, dipl.ing.građ.</div>	
Suglasnost na plan temeljem odredbe članka 97. Zakona o prostornom uređenju i gradnji (NN 76/07, 38/09 55/11, 90/11 i 50/12), a u svezi s odredbom članka 188. Zakona o prostornom uređenju (NN 153/13): Ministarstvo graditeljstva i prostornog uređenja, Klasa: 350-02/15-11/16; Ur.broj: 531-05-15-2; Zagreb 17. ožujak 2015.	
Pravna osoba / tijelo koje je izradilo plan:	
Javna ustanova Zavod za prostorno uređenje Krapinsko - zagorske županije	
Pečat pravne osobe / tijela koje je izradilo plan:	Odgovorna osoba:
<div style="text-align: right;">_____ Snežana Žigman, dipl.ing.građ.</div>	
Odgovorni voditelj izrade: Željko Kapelac, dipl.ing.arh.,ovl.arh.urbanist	
Stručni tim u izradi plana: 1. Tea Ercag, dipl.ing.arh. 2. Željko Kapelac, dipl.ing.arh. 3. Snežana Žigman, dipl.ing.građ. 4. Dubravko Kolar, dipl.ing.građ. 5. Ana Zubić, dipl.oec. 6. Neven Dimač, mag.geogr. 7. Martina Dragančić, mag.geogr. 8. Jasmina Benčić, mag.geogr. 9. Ljiljana Malogorski, dipl.tur. 10. Ankaica Seljan, ing.građ.	
Pečat predstavničkog tijela	Predsjednik predstavničkog tijela:
<div style="text-align: right;">_____ Vlasta Hubicki, dr.vet.med.</div>	
Istovjetnost ovog prostornog plana s Izvornom ovjerava:	
Pečat nadležnog tijela:	
<div style="text-align: right;">_____ mr.sc. Stjepan Brčić, dipl.ing.građ.</div>	

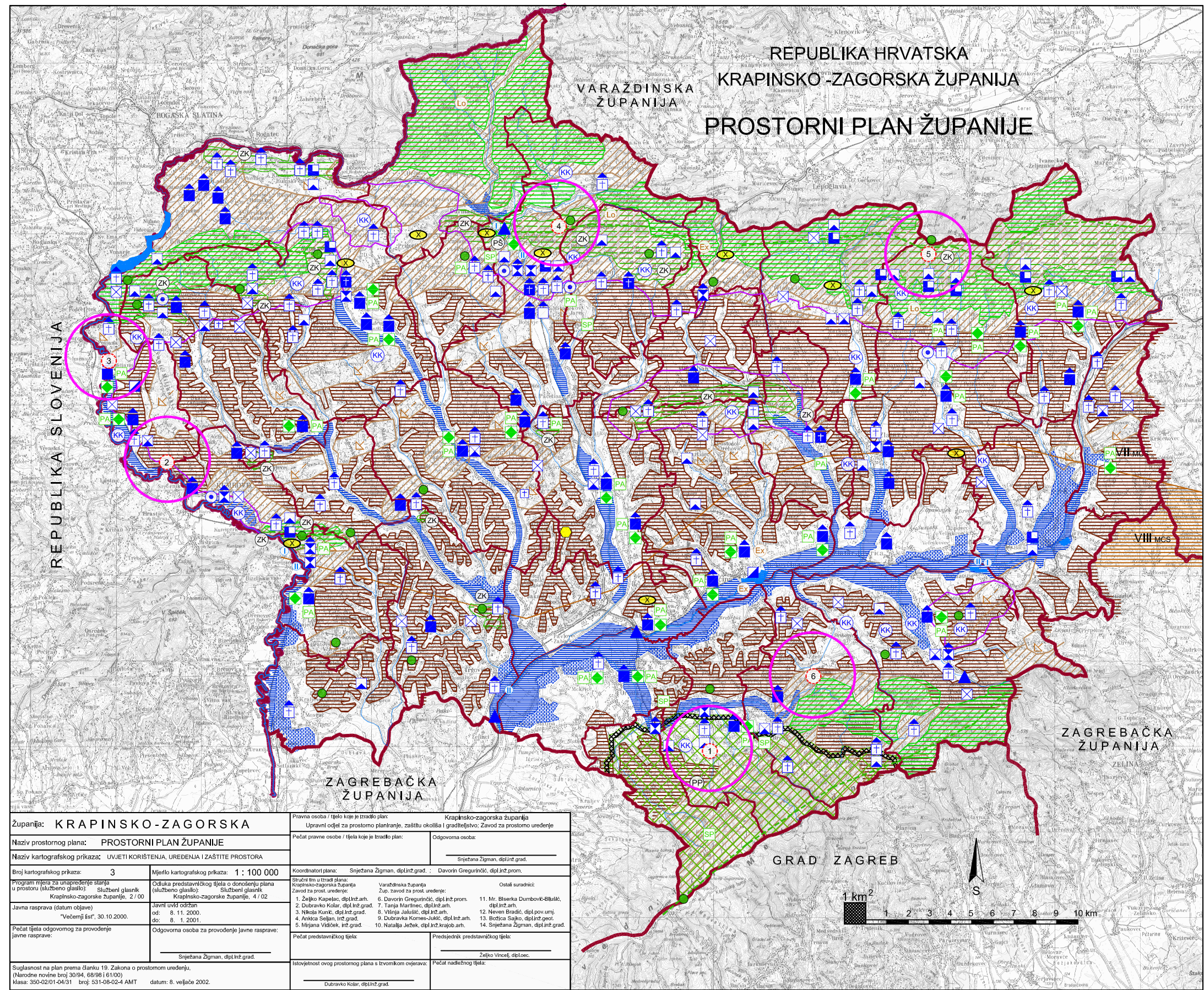

KARTOGRAFSKI PRIKAZ
3. UVJETI KORIŠTENJA, UREĐENJA I ZAŠTITE PROSTORA

TUMAČ PLANSKOG ZNAKOVLJA:

GRANICA DRŽAVE
GRANICA ŽUPANIJE
GRANICA GRADA/OPĆINE

UVJETI KORIŠTENJA

PODRUČJA POSEBNIH UVJETA KORIŠTENJA

Prirodna baština

Zaštićeni dijelovi prirode
zaštićeno planirano

PARK PRIRODE
PARK ŠUMA
ZAŠTIĆENI KRAJOLIK
SPOM. PARKOVNE ARH.
SPOMENIK PRIRODE

Kulturna baština

MEĐUNARODNI ZNAČAJ

Arheološka baština

ARH. LOKALITET I ZONE

Povijesna graditeljska cjelina

GRADSKA NASELJA
GRAD.-SEOSKA NASELJA
SEOSKA NASELJA

Povijesni sklop i građevina

GRADITELJSKI SKLOP

Civilne građevine

STARI GRADOVI
DVORCI, KURJE
KURJIA ŽUP. DVORA
GRAD. JAVNE NAMJENE
INDUSTRIJSKE I GOSPODARSKE GRAĐEVINE
INŽENJERSKE I KOMUNALNE GRAĐEVINE

Sakralne građevine

CRKVE, KAPELE
POKLONCI, RASPELA

Memorijalna baština

POVIJESNO PODRUČJE I OBILJEŽJE

PERIVOJI I PARKOVI

KULTURNI KRAJOLIK

PODRUČJA POSEBNIH OGRANIČENJA U KORIŠTENJU

Krajobraz

PRIRODNI KRAJOBRAZ
TOČKE I POTEZI ZNAČAJNE ZA PANORAMSKE VRIJEDNOSTI KRAJOBRAZA

Tlo

PODRUČJE NAJVEĆEG INTENZITETA POTRESA
AKTIVNO ILI MOGUĆE KLIZIŠTE
PODRUČJE POJAČANE EROZIJE
NESTABILNA PODRUČJA (inženjersko-geološka obilježja)

Istražni prostor mineralne sirovine
LOVIŠTE I UZGAJALIŠTE DIVLJACI

Vode

VODONOSNO PODRUČJE
VODOZAŠTITNO PODRUČJE (IZ-izvoršite, 1,2,3-zona zaštite)
VODOTOK (III-kategorija)
POPLAVNO PODRUČJE

PODRUČJA PRIMJENE POSEBNIH MJERA UREĐENJA I ZAŠTITE
UREĐENJE ZEMLJIŠTA
HIDROMELIORACIJA

ZAŠTITA POSEBNIH VRIJEDNOSTI I OBILJEŽJA
Sanacija
NAPUŠTENO ODLAGALIŠTE OTPADA
NAPUŠTENO EKSPLOATACIJSKO POLJE

Područja i dijelovi primjene planskih mjera zaštite

OBUHVAAT OBVEZNE IZRADE PROSTORNOG PLANA

PODRUČJE IZMJENA PLANA

1. PARK PRIRODE MEDVEDNICA HR2000583
2. DOLINA SUTLE KOD RAZVORA HR2001348
3. SUTLA HR2001070
4. STRAHINJŠČICA HR2001115
5. VRŠNI DIO IVANČICE HR2000371
6. ŽIDOVSKJE JAME HR2001190

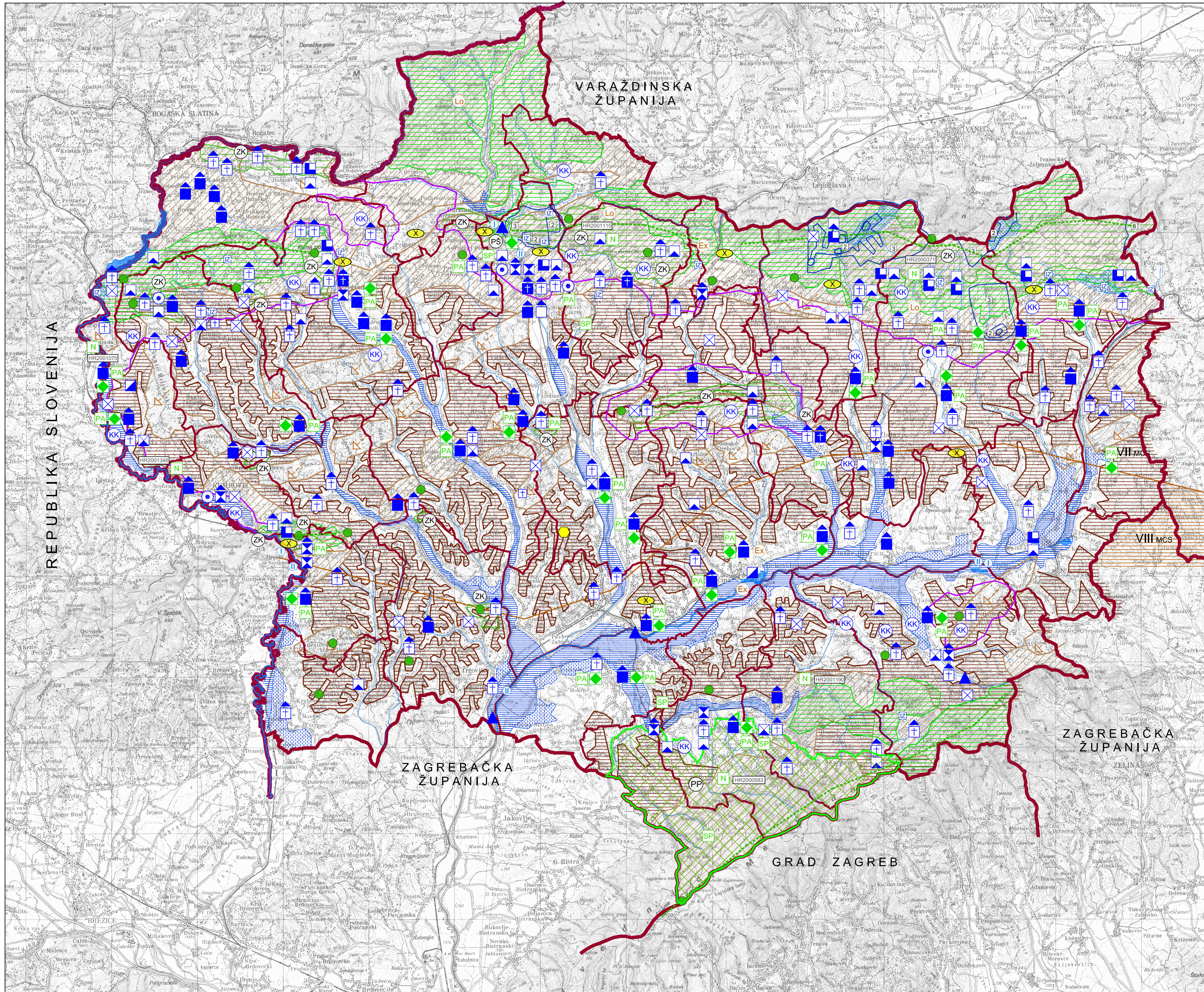

KARTOGRAFSKI PRIKAZ
3. UVJETI KORIŠTENJA, UREĐENJA I ZAŠTITE PROSTORA

TUMAČ PLANSKOG ZNAKOVLJA:

- GRANICA DRŽAVE
- GRANICA ŽUPANIJE
- GRANICA GRADA/OPĆINE

UVJETI KORIŠTENJA

PODRUČJA POSEBNIH UVJETA KORIŠTENJA

Prirodna baština

Zaštićeni dijelovi prirode

zaštićeno planirano

PARK PRIRODE

PARK ŠUMA

ZAŠTIĆENI KRAJOLIK

SPOM. PARKOVNE ARH.

SPOMENIK PRIRODE

EKOLOŠKA MREŽA

NATURA 2000

Kulturna baština

MEĐUNARODNI ZNAČAJ

Arheološka baština

ARH. LOKALITET I ZONE

Povijesna graditeljska cjelina

GRADSKA NASELJA

GRAD-SEOSKA NASELJA

SEOSKA NASELJA

Povijesni sklop i građevina

GRADITELJSKI SKLOP

Civilne građevine

STARI GRADOVI

DVORCI, KURJE

KURIJA ŽUP. DVORA

GRAD. JAVNE NAMJENE

INDUSTRIJSKE I

GOSPODARSKE GRAĐEVINE

INŽENJERSKE I KOMUNALNE

GRAĐEVINE

Sakralne građevine

CRKVE, KAPELE

POKLONCI, RASPELA

Memorijalna baština

POVIJESNO PODRUČJE

I OBIILJEŽJE

PERIVOJI I PARKOVI

KULTURNI KRAJOLIK

PODRUČJA POSEBNIH OGRANIČENJA U KORIŠTENJU

Krajobraz

PRIRODNI KRAJOBRAZ

TOČKE I POTEZI ZNAČAJNE ZA

PANORAMSKU VRIJEDNOSTI KRAJOBRAZA

Tlo

PODRUČJE NAJVEĆEG INTENZITETA

POTRESA

AKTIVNO ILI MOGUĆE KLIZIŠTE

PODRUČJE POJAČANE EROZIJE

NESTABILNA PODRUČJA

(inženjersko-geološka obilježja)

ISTRAŽNI PROSTOR MINERALNE

SIROVINE

LOVIŠTE I UZGAJALIŠTE DIVLJAKI

Vode

VODONOSNO PODRUČJE

VODOZAŠTITNO PODRUČJE

(IZ-izvoriste, 1,2,3-zona zaštite)

VODOTOK (I,II-kategorija)

POPLAVNO PODRUČJE

PODRUČJA PRIMJENE POSEBNIH MJERA

UREĐENJA I ZAŠTITE

UREĐENJE ZEMLJIŠTA

HIDROMELIORACIJA

ZAŠTITA POSEBNIH VRIJEDNOSTI I OBIILJEŽJA

Sanacija

NAPUŠTENO ODLAGALIŠTE OTPADA

NAPUŠTENO EKSPLOATACIJSKO

POLJE

Područja i dijelovi primjene planskih mjera zaštite

OBUHVAAT OBVEZNE IZRADE

PROSTORNOG PLANA

REPUBLIKA HRVATSKA
KRAPINSKO -ZAGORSKA ŽUPANIJA

PROSTORNI PLAN ŽUPANIJE
II. IZMJENE I DOPUNE

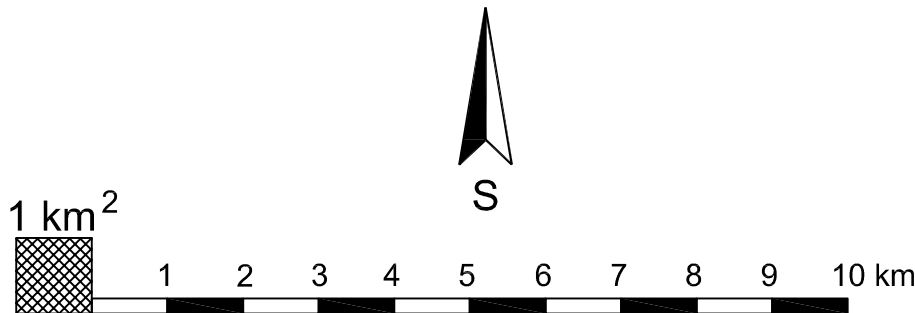

REPUBLIKA HRVATSKA			
Županija: KRAPINSKO - ZAGORSKA			
Naziv prostornog plana:		PROSTORNI PLAN ŽUPANIJE II IZMJENE I DOPUNE	
Naziv kartografskog prikaza:		UVJETI KORIŠTENJA, UREĐENJA I ZAŠTITE PROSTORA	
Broj kartografskog prikaza:	3.	Mjerilo kartografskog prikaza:	1 : 100000
Odluka predstavničkog tijela o izradi plana: Službeni glasnik Krapinsko-zagorske županije br. 31/13, 30/14		Odluka predstavničkog tijela o donošenju plana: Službeni glasnik Krapinsko-zagorske županije br. 8/15	
Javna rasprava (datum objave): 29. 12. 2014.		Javni uvid održan: 9. siječanj 2015. - 9. veljača 2015.	
Pečat tijela odgovornog za provođenje javne rasprave		Odgovorna osoba za provođenje javne rasprave:	
		<div>_____</div> <div>mr.sc. Stjepan Bručić, dipl.ing.grad.</div>	
Suglasnost na plan temeljem odredbe članka 97. Zakona o prostornom uređenju i gradnji (NN 76/07, 38/09 55/11, 90/11 i 50/12), a u svezi s odredbom članka 188. Zakona o prostornom uređenju (NN 153/13): Ministarstvo graditeljstva i prostornog uređenja, Klasa: 350-02/15-11/16; Ur.broj: 531-05-15-2; Zagreb 17. ožujak 2015.			
Pravna osoba / tijelo koje je izradilo plan:			
Javna ustanova Zavod za prostorno uređenje Krapinsko - zagorske županije			
Pečat pravne osobe / tijela koje je izradilo plan:		Odgovorna osoba:	
		<div>_____</div> <div>Snježana Žigman, dipl.ing.grad.</div>	
Odgovorni voditelj izrade: Željko Kapelac, dipl.ing.arh.,ovl.arh.urbanist			
Stručni tim u izradi plana: 1. Tea Ercog, dipl.ing.arh. 2. Željko Kapelac, dipl.ing.arh. 3. Snježana Žigman, dipl.ing.grad. 4. Dubravko Kolar, dipl.ing.grad. 5. Ana Zubić, dipl.oec. 6. Neven Dimač, mag.geogr. 7. Martina Draganić, mag.geogr. 8. Jasmina Bendić, mag.geogr. 9. Ljiljana Malogorski, dipl.iur. 10. Anika Seljan, ing.grad.			
Pečat predstavničkog tijela		Predsjednik predstavničkog tijela:	
		<div>_____</div> <div>Vlasta Hubicki, dr.vet.med.</div>	
Istovjetnost ovog prostornog plana s izvornikom ovjerava:			
Pečat nadležnog tijela:			
<div>_____</div> <div>mr.sc. Stjepan Bručić, dipl.ing.grad.</div>			



REPUBLIKA HRVATSKA	
Županija: KRAPINSKO - ZAGORSKA	
Naziv prostornog plana: PROSTORNI PLAN ŽUPANIJE II IZMJENE I DOPUNE	
Naziv kartografskog prikaza:	PRIRODNA I KULTURNA BAŠTINA
Broj kartografskog prikaza:	3.1. Mjerilo kartografskog prikaza: 1 : 100000
Oduka predstavnčkog tijela o izradi plana: Službeni glasnik Krapinsko-zagorske županije br.: 311/13, 30/14	Oduka predstavnčkog tijela o donošenju plana: Službeni glasnik Krapinsko-zagorske županije br.: 8/15
Javna rasprava (datum objave): 29. 12. 2014.	Javni uvid održan: 9. siječnja 2015. - 9. veljača 2015.
Pečat tijela odgovornog za provođenje javne rasprave	Odgovorna osoba za provođenje javne rasprave:
<div style="text-align: right;">_____ mr.sc. Stjepan Brčić, dipl.ing. grad.</div>	
Suglasnost na plan temeljem odredbe članka 97. Zakona o prostornom uređenju i gradnji (NN 76/07, 38/09 55/11, 90/11 i 50/12), a u svezi s odredbom članka 188. Zakona o prostornom uređenju (NN 153/13): Ministarstvo graditeljstva i prostornog uređenja, Klasa: 350-02/15-11/16; Ur.broj: 531-05-15-2; Zagreb 17. ožujak 2015.	
Pravna osoba / tijelo koje je izradilo plan:	
Javna ustanova Zavod za prostorno uređenje Krapinsko - zagorske županije	
Pečat pravne osobe / tijela koje je izradilo plan:	Odgovorna osoba:
	<div style="text-align: right;">_____ Srđezana Žigman, dipl.ing. grad.</div>
Odgovorni voditelj izrade: Željko Kapelac, dipl.ing.arh.,ovl.arh.urbanist	
Stručni tim i izradi plana: 1. Tea Erceg, dipl.ing.arh. 2. Željko Kapelac, dipl.ing.arh. 3. Srećezana Žigman, dipl.ing.grad. 4. Duško Kolar, dipl.ing.grad. 5. Ana Zubić, dipl.oec. 6. Neven Dimić, mag.geogr. 7. Martina Draganić, mag.geogr. 8. Jasmina Benčić, mag.geogr. 9. Ljiljana Malogorski, dipl.iur. 10. Anika Seljan, ing.grad.	
Pečat predstavnčkog tijela	Predsjednik predstavnčkog tijela:
	<div style="text-align: right;">_____ Vlasta Hubicki, dr.vet.med.</div>
Istovjetnost ovog prostornog plana s izvornikom ovjerava:	
	Pečat nadležnog tijela:
<div style="text-align: right;">_____ mr.sc. Stjepan Brčić, dipl.ing. grad.</div>	