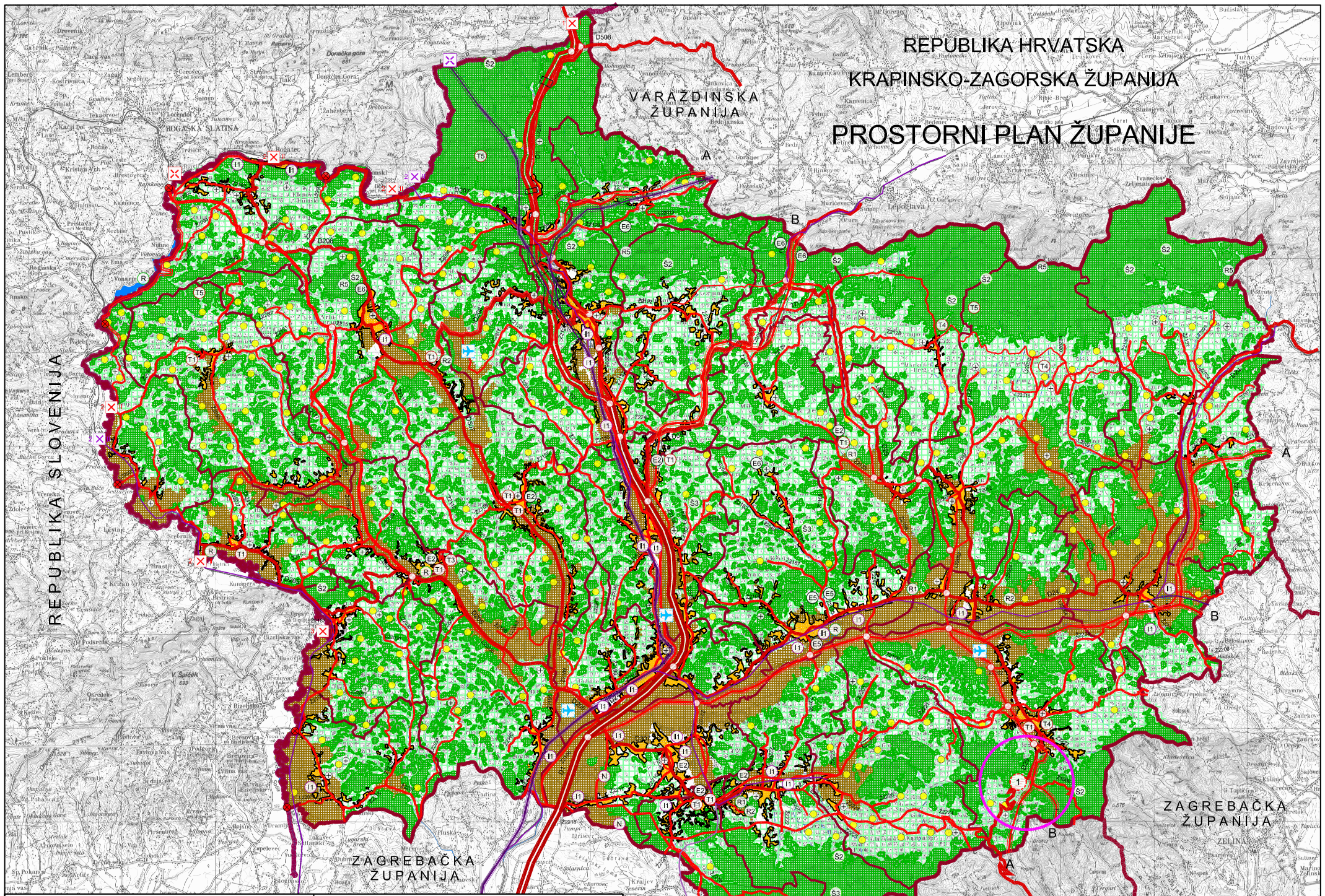

KARTOGRAFSKI PRIKAZ

1. KORIŠTENJE I NAMJENA PROSTORA

TUMAČ PLANSKOG ZNAKOVLJA:

- GRANICA DRŽAVE
- GRANICA ŽUPANIJE
- GRANICA GRADA/OPĆINE

RAZVOJ I UREĐENJE PROSTORA / POVRŠINE NASELJA

- NASELJA POVRŠINE VEĆE OD 25 ha
- NASELJA POVRŠINE MANJE OD 25 ha

RAZVOJ I UREĐENJE PROSTORA / POVRŠINE IZVAN NASELJA

postojeće	planirano	
E	E	POVRŠINE ZA ISKORIŠTAVANJE MINERALNIH SIROVINA (E2-geotermalne vode, E5-glina, E6-kamen)
T	T	UGOSTITELJSKO-TURISTIČKA NAMJENA (T1-hotel, T3-kamp, T4-vjerski turizam, T5-lovni turizam)
R	R	SPORTSKO-REKREACIJSKA NAMJENA (R1-golf igralište, R2-jahački centar, R3-centar za zimske sportove, R4-teniski centar, R5-planinarenje,)
I	I	GOSPODARSKA NAMJENA - PROIZVODNA (I1-pretežito industrijska)
N		POSEBNA NAMJENA
⊕		GROBLJE

- OSTALA OBRADIVA POLJOPRIVREDNA TLA
- GOSPODARSKA ŠUMA ISKLJUČIVO OSNOVNE NAMJENE
- OSTALO POLJOPRIVREDNO TLO, ŠUME I ŠUMSKO ZEMLJIŠTE
- Š2 Š3 — ŠUMA POSEBNE NAMJENE (Š2 - ZAŠTITNA ŠUMA ,Š3 - ŠUMA POSEBNE NAMJENE)
- VODOTOK
- VODNE POVRŠINE

PROMET

- D — AUTOCESTA
- MOGUĆI I ALTERNATIVNI KORIDOR BRZE CESTE (koridor za istraživanje)
- MOGUĆI I ALTERNATIVNI KORIDOR OSTALIH CESTA (koridor za istraživanje)
- UREĐENJE KRITIČNE DIONICE CESTA
- D — OSTALE DRŽAVNE CESTE
- Ž — ŽUPANIJSKE CESTE
- L — LOKALNE CESTE
- RASKRIŽJE CESTA U DVIJE RAZINE
- TUNEL
- 2 II — GRANIČNI CESTOVNI PRIJELAZ (1-međunarodni, 2-međunarodni i međudržavni, 3-međudržavni I, II, III- kategorija)
- GRANIČNI PRIJELAZ - ZA POGRANIČNI PROMET

ŽELJEZNIČKI PROMET

- BRZA ŽELJEZNIČKA PRUGA (KORIDOR-TRASA)
- ŽELJEZNIČKA PRUGA I REDA
- ŽELJEZNIČKA PRUGA II REDA
- MOGUĆI I ALTERNATIVNI KORIDOR OSTALIH PRUGA
- 2 II — GRANIČNI ŽELJEZNIČKI PRIJELAZ (1-međunarodni, 2-međunarodni i međudržavni, I, II- kategorija)
- ZRAČNI PROMET
  ZRAČNA LUKA 2C/1A
  (ZRAČNO PRISTANIŠTE)

PODRUČJE IZMJENA PLANA

- 1 — BRZA CESTA ZLATAR BISTRICA - KAŠINA

Županija: KRAPINSKO-ZAGORSKA	Pravna osoba / tijelo koje je izradilo plan: Krapinsko-zagorska županija Upravni odjel za prostorno planiranje, zaštitu okoliša i graditeljstvo: Zavod za prostorno uređenje
Naziv prostornog plana: PROSTORNI PLAN ŽUPANIJE	Pečat pravne osobe / tijela koje je izradilo plan: — Odgovorna osoba: Snježana Žigman, dipl.inž.grad.
Naziv kartografskog prikaza: KORIŠTENJE I NAMJENA PROSTORA	
Broj kartografskog prikaza: 1 — Mjerilo kartografskog prikaza: 1 : 100 000	Koordinatori plana: Snježana Žigman, dipl.inž.grad. ; Davorin Gregurinčić, dipl.inž.prom.
Program mjera za unapređenje stanja u prostoru (službeno glasilo): Službeni glasnik Krapinsko-zagorske županije, 2 / 00 — Odluka predstavničkog tijela o donošenju plana (službeno glasilo): Službeni glasnik Krapinsko-zagorske županije, 4/ 02	Stručni tim u izradi plana: Krapinsko-Zagorska Županija, Zavod za prost. uređenje: 1. Željko Kapelac, dipl.inž.arh. 2. Dubravko Kolar, dipl.inž.grad. 3. Nikola Kunić, dipl.inž.grad. 4. Anikica Seljan, inž.grad. 5. Mirjana Vidiček, inž.grad. Varaždinska Županija, Žup. zavod za prost. uređenje: 6. Davorin Gregurinčić, dipl.inž.prom. 7. Tanja Martinec, dipl.inž.arh. 8. Vilinja Jalušič, dipl.inž.arh. 9. Dubravka Komes-Jukić, dipl.inž.arh. 10. Natalija Ježek, dipl.inž.krajob.arh. Ostali suradnici: 11. Mr. Biserka Dumbović-Bilušić, dipl.inž.arh. 12. Neven Bradić, dipl.pov.umj. 13. Bojica Sajko, dipl.inž.geot. 14. Snježana Žigman, dipl.inž.grad.
Javna rasprava (datum objave): "Večernji list", 30.10.2000. — Javni uvid održan: od: 8. 11. 2000. do: 8. 1. 2001.	
Pečat tijela odgovornog za provođenje javne rasprave: — Odgovorna osoba za provođenje javne rasprave: Snježana Žigman, dipl.inž.grad.	Pečat predstavničkog tijela: — Predsjednik predstavničkog tijela: Željko Vincelj, dipl.oec.
Suglasnost na plan prema članku 19. Zakona o prostornom uređenju, (Narodne novine broj 30/94, 68/98 i 61/00) klasa: 350-02/01-04/31 Ur. broj: 531-08-02-4 AMT datum: 8. veljače 2002.	Istovjetnost ovog prostornog plana s tvornikom ovjerava: Dubravko Kolar, dipl.inž.grad. — Pečat nadležnog tijela: