 lokacija zahvata

0 250 500 750 1000 m

Izrađivač elaborata: S P P d.o.o., Varaždin	Nositelj zahvata: KOKO - HAJ, obrt za uzgoj i prodaju peradi			
Voditelj izrade: mr.sc. Jakov Pranjić, dipl.ing.rud.	ELABORAT ZAŠTITE OKOLIŠA U POSTUPKU OCJENE O POTREBI PROCJENE UTJECAJA NA OKOLIŠ IZGRADNJE OBJEKTA ZA TOV PERADI U SELNICI, OPĆINA MARIJA BISTRICA			
Suradnik: Miljenko Hatlak, dipl.ing.geot.	Prilog: TOPOGRAFSKA KARTA ŠIREG PODRUČJA			
Mjerilo: 1 : 25 000	Datum: lipanj 2015.	Broj teh. dn.: 14-1/15	Prilog 1	List 1

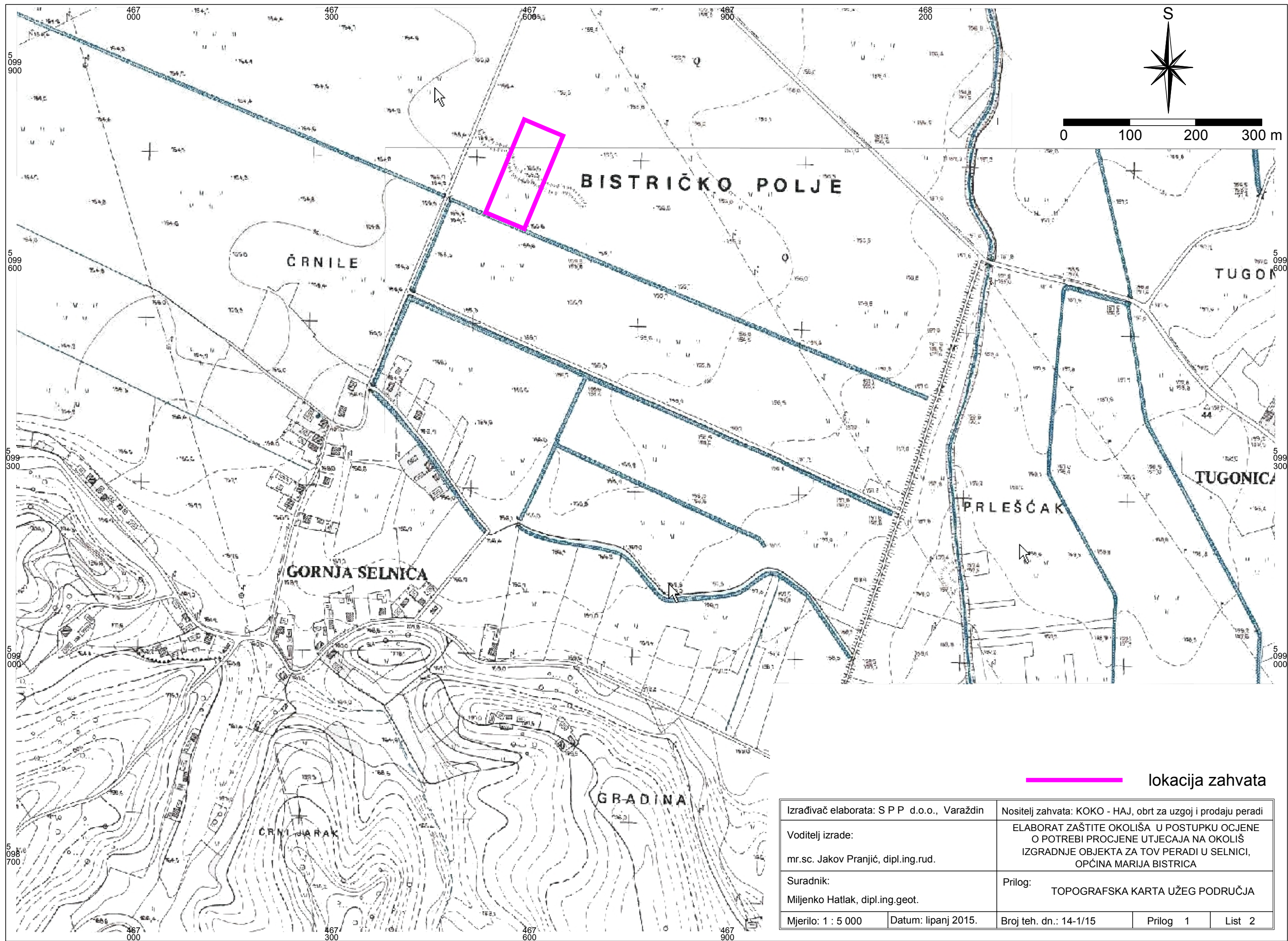

— lokacija zahvata

Izrađivač elaborata: S P P d.o.o., Varaždin	Nositelj zahvata: KOKO - HAJ, obrt za uzgoj i prodaju peradi		
Voditelj izrade: mr.sc. Jakov Pranjić, dipl.ing.rud.	ELABORAT ZAŠTITE OKOLIŠA U POSTUPKU OCJENE O POTREBI PROCJENE UTJECAJA NA OKOLIŠ IZGRADNJE OBJEKTA ZA TOV PERADI U SELNICI, OPĆINA MARIJA BISTRICA		
Suradnik: Miljenko Hatlak, dipl.ing.geot.	Prilog: TOPOGRAFSKA KARTA UŽEG PODRUČJA		
Mjerilo: 1 : 5 000	Datum: lipanj 2015.	Broj teh. dn.: 14-1/15	Prilog 1    List 2

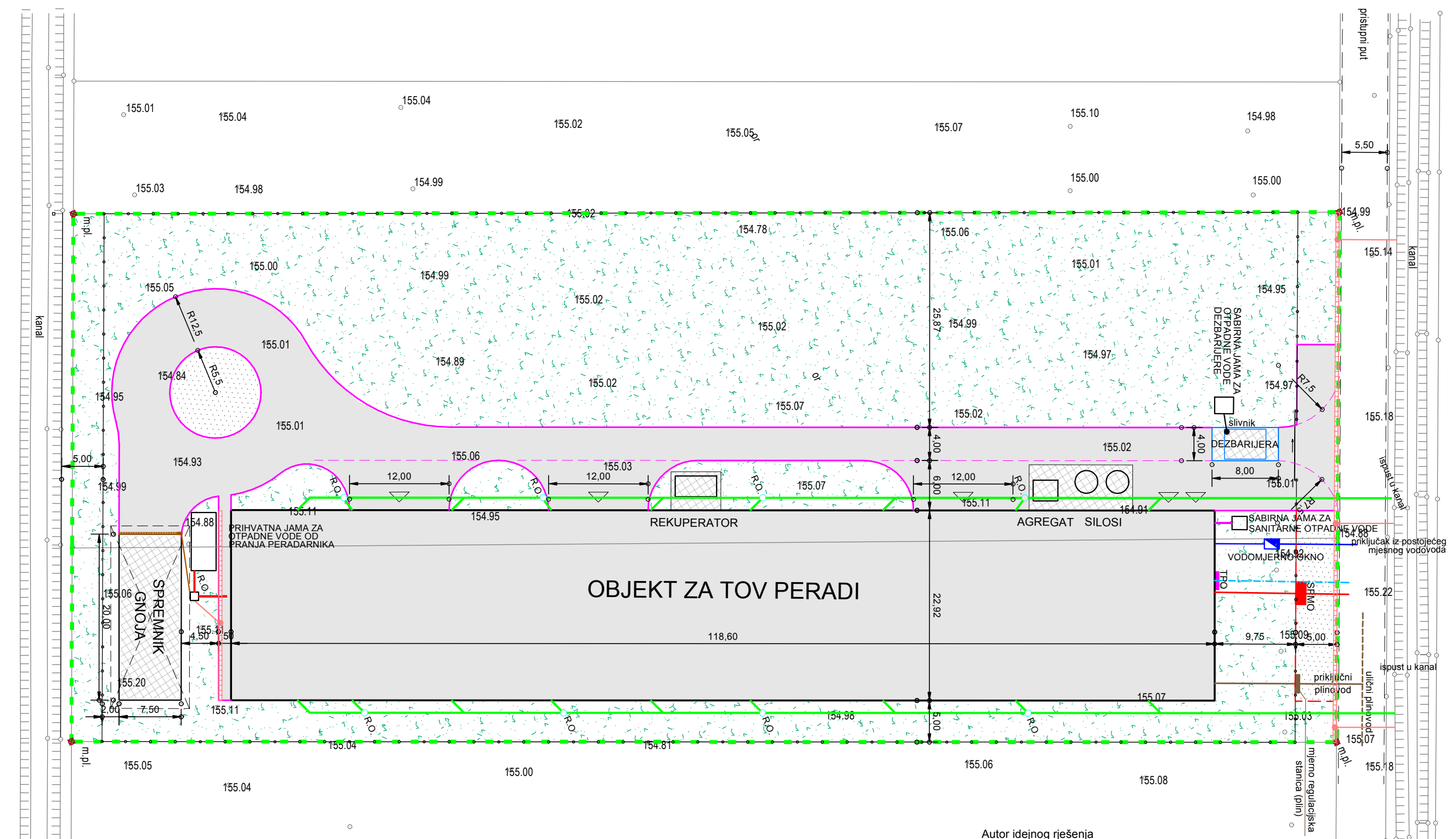
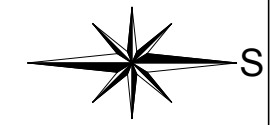

TUMAC

- - - - - zona obuhvata zahvata
  - — — — — projektirani rub asfalta
  - - - - - projektirani rub šljunka
  - projektirane asfaltne površine
  - projektirane šljunčane površine
  - projektirane zelene površine
  - projektirana plitka kanalica i slivnik s priključnom cijevi DN 200mm, J=1-5%
  - projektirana linijska kanalica i sabirnik s priključnom cijevi DN 200mm, J=1-5%
  - projektirana nova ograda
  - — — — — vodovod
  - — — — — projektirana odvodnja otpadnih voda od pranja peradarnika
  - — — — — projektirana odvodnja sanitarnih otpadnih voda
  - — — — — projektirana odvodnja oborinskih voda
- Elektroinstalacija:
- — — — — TPO TELEKOMUNIKACIJSKI PRIKLJUČAK
  - — — — — SPMO SAMOSTOJEĆI PRIKLJUČNO MJERNI ORMAR
  - — — — — GLAVNI ENERGETSKI KABEL NAYY
  - — — — — GLAVNI TELEKOMUNIKACIJSKI KABEL

Autor idejnog rješenja  
MILKA ŠUPUT, dipl.ing.arh.  
Projektant  
VERA PEHARDA, ing.građ.  
HRVOJE OLČAR, mag.ing.el.  
ZLATKO BOROVEC, dipl.ing.str.

Preuzeto iz Idejnog rješenja objekta za tov peradi, Selnica, Marija Bistrica  
kč.b r7319/1 i 7319/2, k.o. Podgrađe Bistričko  
Connecto projekt d.o.o. Varaždin (zajednička oznaka projekta: 6099/15-H)

Izrađivač elaborata: S P P d.o.o., Varaždin	Nositelj zahvata: KOKO - HAJ, obrt za uzgoj i prodaju peradi
Voditelj izrade: mr.sc. Jakov Pranjić, dipl.ing.rud.	ELABORAT ZAŠTITE OKOLIŠA U POSTUPKU OCJENE O POTREBI PROCJENE UTJECAJA NA OKOLIŠ IZGRADNJE OBJEKTA ZA TOV PERADI U SELNICI, OPĆINA MARIJA BISTRICA
Suradnik: Miljenko Hattlak, dipl.ing.geot.	Prilog: SITUACIJA NA GEODETSKOJ PODLOZI
Mjerilo: 1 : 500	Datum: lipanj 2015.
Broj teh. dn.: 14-1/15	Prilog 2
	List 1

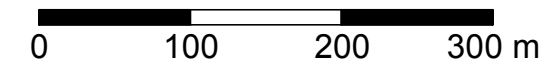
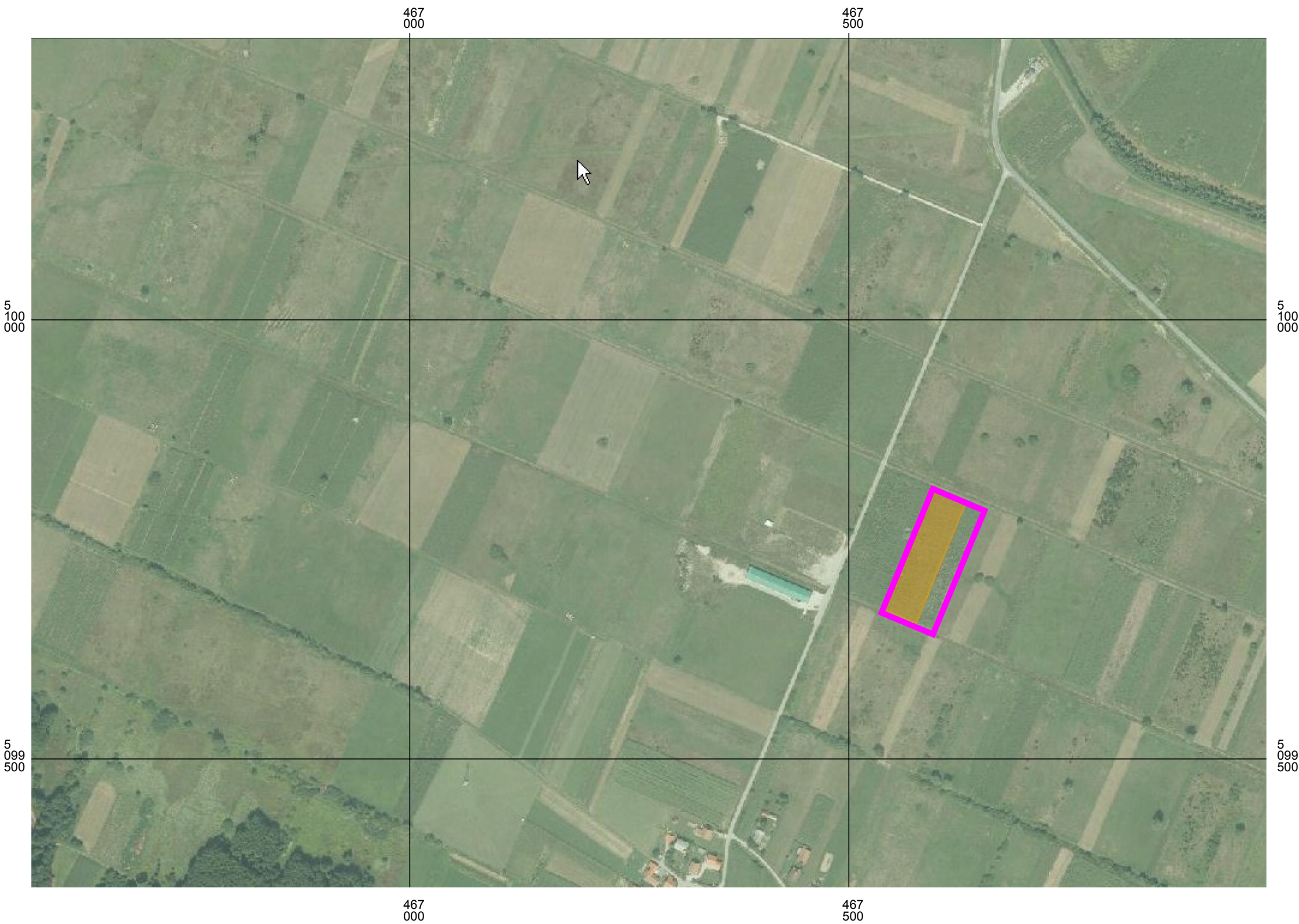

lokacija zahvata

Izrađivač elaborata: S P P d.o.o., Varaždin	Nositelj zahvata: KOKO - HAJ, obrt za uzgoj i prodaju peradi		
Voditelj izrade: mr.sc. Jakov Pranjić, dipl.ing.rud.	ELABORAT ZAŠTITE OKOLIŠA U POSTUPKU OCJENE O POTREBI PROCJENE UTJECAJA NA OKOLIŠ IZGRADNJE OBJEKTA ZA TOV PERADI U SELNICI, OPĆINA MARIJA BISTRICA		
Suradnik: Miljenko Hatlak, dipl.ing.geot.	Prilog: ORTOFOTO KARTA UŽEG PODRUČJA		
Mjerilo: 1 : 5 000	Datum: lipanj 2015.	Broj teh. dn.: 14-1/15	Prilog 2
			List 2

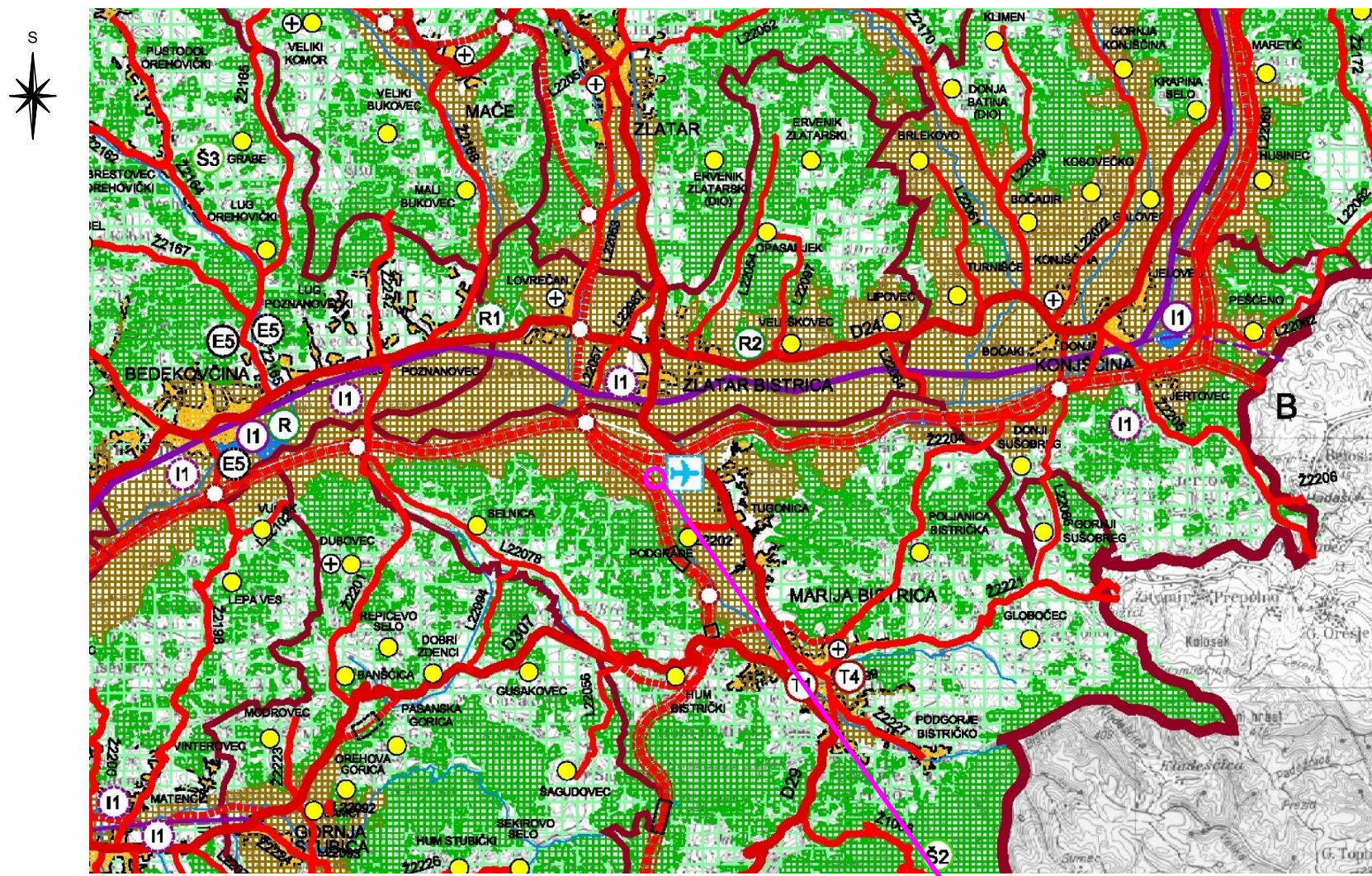

lokacija zahvata - naznačio izrađivač

**TUMAČ:**

- GRANICA DRŽAVE
- GRANICA ŽUPANIJE
- GRANICA GRADA/OPĆINE

- RAZVOJ I UREĐENJE PROSTORA / POVRŠINE NASELJA**
- NASELJA POVRŠINE VEĆE OD 25 ha
  - NASELJA POVRŠINE MANJE OD 25 ha

**RAZVOJ I UREĐENJE PROSTORA / POVRŠINE IZVAN NASELJA**

postojeće      planirano

- POVRŠINE ZA ISKORIŠTAVANJE MINERALNIH SIROVINA ( E2-geotermalne vode, E5-glina, E6-kamen )
- UGOSTITELJSKO-TURISTIČKA NAMJENA ( T1-hotel, T3-kamp, T4-vjerski turizam, T5-lovni turizam )
- SPORTSKO-REKREACIJSKA NAMJENA ( R1-golf igralište, R2-jahački centar, R3-centar za zimske sportove, R4-teniski centar, R5-planinarenje, )
- GOSPODARSKA NAMJENA - PROIZVODNA ( I1-pretežito industrijska )
- POSEBNA NAMJENA
- GROBLJE

- OSTALA OBRADIVA POLJOPRIVREDNA TLA
- GOSPODARSKA ŠUMA ISKLJUČIVO OSNOVNE NAMJENE
- OSTALO POLJOPRIVREDNO TLO, ŠUME I ŠUMSKO ZEMLJIŠTE
- ŠUMA POSEBNE NAMJENE (Š2 - ZAŠTITNA ŠUMA, Š3 - ŠUMA POSEBNE NAMJENE)
- VODOTOK
- VODNE POVRŠINE
- PROMET**
- AUTOCESTA
- MOGUĆI I ALTERNATIVNI KORIDOR BRZE CESTE ( koridor za istraživanje )
- MOGUĆI I ALTERNATIVNI KORIDOR OSTALIH CESTA ( koridor za istraživanje )
- UREĐENJE KRITIČNE DIONICE CESTA
- OSTALE DRŽAVNE CESTE
- ŽUPANIJSKE CESTE
- LOKALNE CESTE
- RASKRIŽJE CESTA U DVIJE RAZINE
- TUNEL
- GRANIČNI CESTOVNI PRIJELAZ ( 1-međunarodni, 2-međunarodni i međudržavni, 3-međudržavni I, II, III- kategorija )
- GRANIČNI PRIJELAZ - ZA POGRANIČNI PROMET
- ŽELJEZNIČKI PROMET
- BRZA ŽELJEZNIČKA PRUGA ( KORIDOR-TRASA )
- ŽELJEZNIČKA PRUGA - REGIONALNI PROMET
- ŽELJEZNIČKA PRUGA - LOKALNI PROMET
- MOGUĆI I ALTERNATIVNI KORIDOR OSTALIH PRUGA
- GRANIČNI ŽELJEZNIČKI PRIJELAZ ( 1-međunarodni, 2-međunarodni i međudržavni, I, II- kategorija )
- ZRAČNI PROMET**
- ZRAČNA LUKA 2C/1A ( ZRAČNO PRISTANIŠTE )



Izrađivač elaborata: S P P d.o.o., Varaždin		Nositelj zahvata: KOKO - HAJ, obrt za uzgoj i prodaju peradi		
Voditelj izrade: mr.sc. Jakov Pranjić, dipl.ing.rud.		ELABORAT ZAŠTITE OKOLIŠA U POSTUPKU OCJENE O POTREBI PROCJENE UTJECAJA NA OKOLIŠ IZGRADNJE OBJEKTA ZA TOV PERADI U SELNICI, OPĆINA MARIJA BISTRICA		
Suradnik: Miljenko Hattlak, dipl.ing.geot.		Prilog: KORIŠTENJE I NAMJENA PROSTORA		
Mjerilo: 1 : 100 000	Datum: lipanj 2015.	Broj teh. dn.: 14-1/15	Prilog 3	List 1
Izvor: Prostorni plan Krapinsko-zagorske županije ("Službeni glasnik Krapinsko-zagorske županije" br. 4/02, 6/10, 8/15				

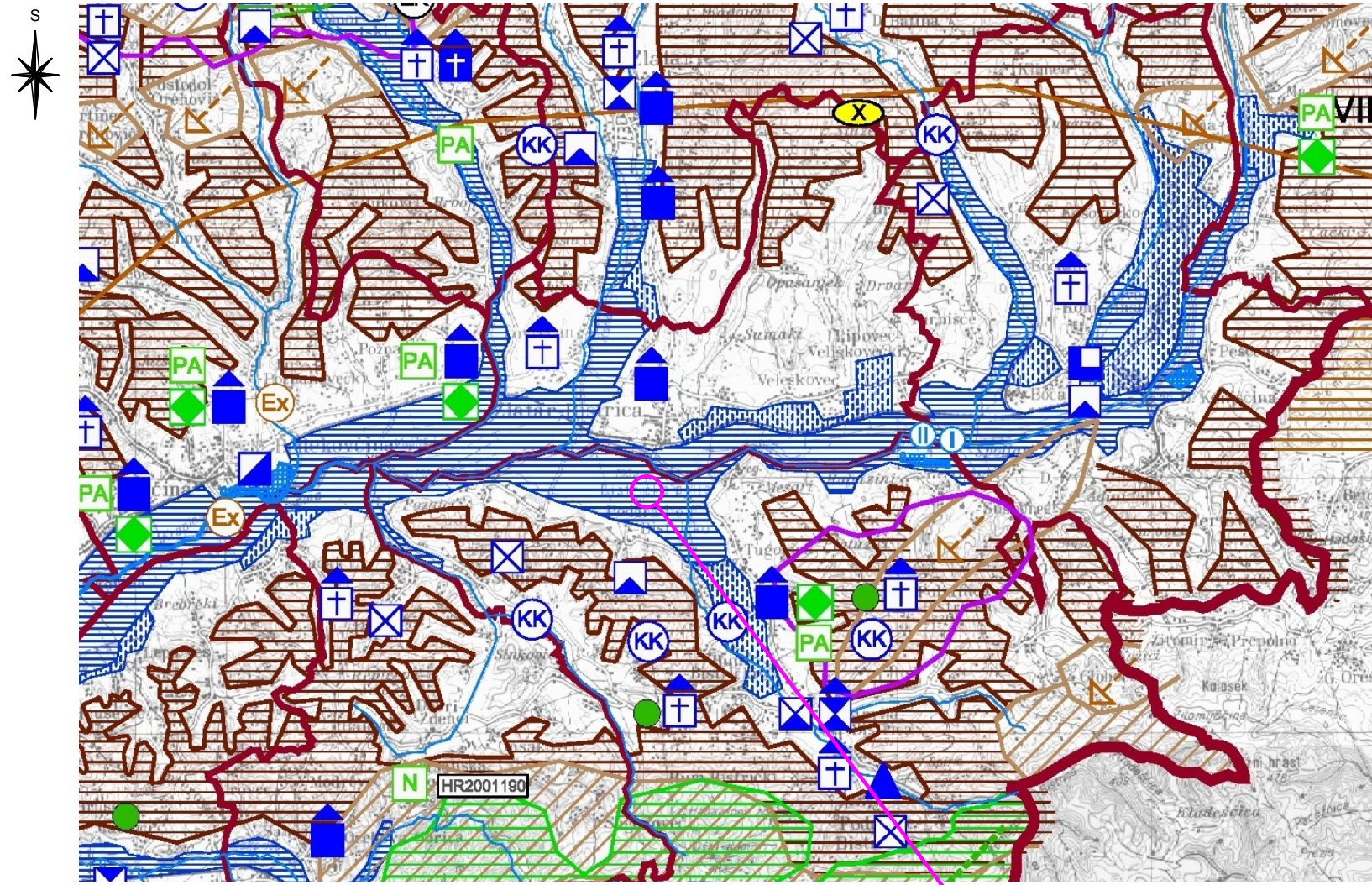

lokacija zahvata - naznačio izrađivač

- PODRUČJA POSEBNIH OGRANIČENJA U KORIŠTENJU**
- Krajobraz**
- PRIRODNI KRAJOBRAZ
  - TOČKE I POTEZI ZNAČAJNE ZA PANORAMSKE VRIJEDNOSTI KRAJOBRAZA
- Tlo**
- PODRUČJE NAJVEĆEG INTENZITETA POTRESA
  - AKTIVNO ILI MOGUĆE KLIZIŠTE
  - PODRUČJE POJAČANE EROZIJE
  - NESTABILNA PODRUČJA ( inženjersko-geološka obilježja )
  - ISTRAŽNI PROSTOR MINERALNE SIROVINE
  - LOVIŠTE I UZGAJALIŠTE DIMLJAČI
- Vode**
- VODONOSNO PODRUČJE
  - VODOZAŠTITNO PODRUČJE (IZ-izvorište, 1,2,3-zona zaštite)
  - VODOTOK ( I,II-kategorija )
  - POPLAVNO PODRUČJE
- PODRUČJA PRIMJENE POSEBNIH MJERA UREĐENJA I ZAŠTITE**
- UREĐENJE ZEMLJIŠTA**
- HIDROMELIORACIJA
- ZAŠTITA POSEBNIH VRIJEDNOSTI I OBILJEŽJA**
- Sanacija**
- NAPUŠTENO ODLAGALIŠTE OTPADA
  - NAPUŠTENO EKSPLOATACIJSKO POLJE
- Područja i dijelovi primjene planskih mjera zaštite**
- OBUHVAT OBVEZNE IZRADE PROSTORNOG PLANA

**UVJETI KORIŠTENJA**

**PODRUČJA POSEBNIH UVJETA KORIŠTENJA**

- Prirodna baština**
- Zaštićeni dijelovi prirode**
- zaštićeno      planirano
- PARK PRIRODE
  - PARK ŠUMA
  - ZAŠTIĆENI KRAJOLIK
  - SPOM. PARKOVNE ARH.
  - SPOMENIK PRIRODE
  - EKOLOŠKA MREŽA NATURA 2000
- Kulturna baština**
- MEĐUNARODNI ZNAČAJ

**Arheološka baština**

- ARH. LOKALITET I ZONE
- Povijesna graditeljska cjelina
- GRADSKA NASELJA
- GRAD.-SEOSKA NASELJA
- SEOSKA NASELJA
- Povijesni sklop i građevina
- GRADITELJSKI SKLOP
- Civilne građevine
- STARI GRADOVI
- DVORCI, KURIJE
- KURIJA ŽUP. DVORA
- GRAD. JAVNE NAMJENE
- INDUSTRIJSKE I GOSPODARSKE GRAĐEVINE
- INŽENJERSKE I KOMUNALNE GRAĐEVINE

**Sakralne građevine**

- CRKVE, KAPELE
- POKLONCI, RASPELA

**Memorijalna baština**

- POVIJESNO PODRUČJE I OBILJEŽJE
- PERIVOJI I PARKOVI
- KULTURNI KRAJOLIK



Izrađivač elaborata: S P P d.o.o., Varaždin	Nositelj zahvata: KOKO - HAJ, obrt za uzgoj i prodaju peradi
Voditelj izrade: mr.sc. Jakov Pranjić, dipl.ing.rud.	ELABORAT ZAŠTITE OKOLIŠA U POSTUPKU OCJENE O POTREBI PROCJENE UTJECAJA NA OKOLIŠ IZGRADNJE OBJEKTA ZA TOV PERADI U SELNICI, OPĆINA MARIJA BISTRICA
Suradnik: Miljenko Hattlak, dipl.ing.geot.	Prilog: UVJETI KORIŠTENJA I ZAŠTITE PROSTORA
Mjerilo: 1 : 100 000      Datum: lipanj 2015.	Broj teh. dn.: 14-1/15      Prilog 3      List 2
Izvor: Prostorni plan Krapinsko-zagorske županije ("Službeni glasnik Krapinsko-zagorske županije" br. 4/02, 6/10, 8/15)	

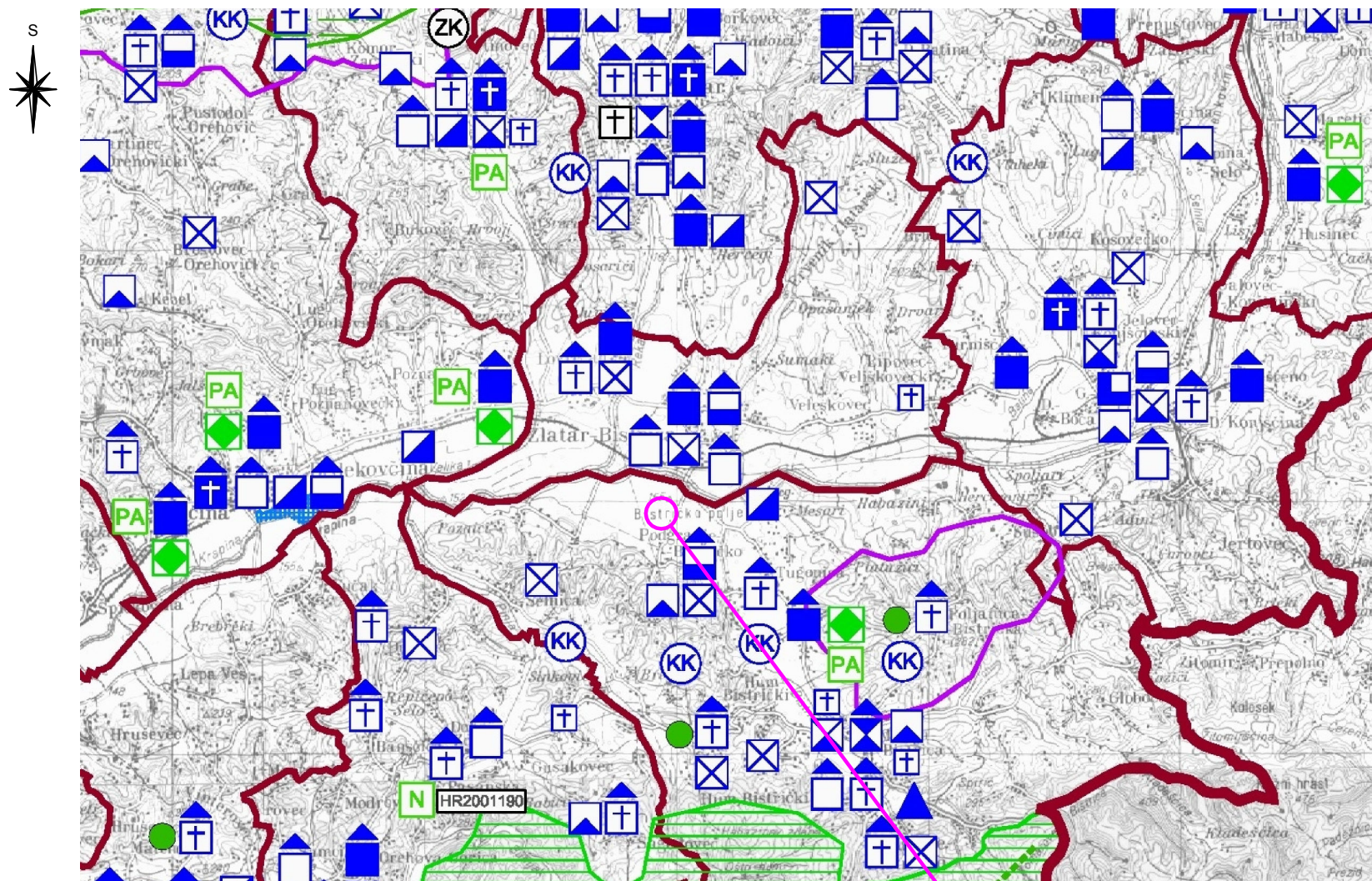

- OSTALE STAMBENE GRAĐEVINE
- GRAĐ. JAVNE NAMJENE
- INDUSTRIJSKE I GOSPODARSKE GRAĐEVINE
- INŽENJERSKE I KOMUNALNE GRAĐEVINE
- Sakralne građevine**
- CRKVE, KAPELE
- POKLONCI, RASPELA
- Memorijalna baština**
- POVIJESNO PODRUČJE I OBILJEŽJE
- GROBLJE I GROBNE GRAĐEVINE

**TUMAČ:**

- GRANICA DRŽAVE
- GRANICA ŽUPANIJE
- GRANICA GRAD/OPĆINE
- Prirodna baština**
- zaštićeno**
- PARK PRIRODE
- PARK ŠUMA
- ZAŠTIĆENI KRAJOLIK
- SPOM. PARKOVNE ARH.
- SPOMENIK PRIRODE
- planirano**
- PARK PRIRODE
- PARK ŠUMA
- ZAŠTIĆENI KRAJOLIK
- SPOM. PARKOVNE ARH.
- SPOMENIK PRIRODE
- Krajobraz**
- PRIRODNI KRAJOBRAZ
- EKOLOŠKA MREŽA NATURA 2000
- TOČKE I POTEZI ZNAČAJNE ZA PANORAMSKE VRIJEDNOSTI KRAJOBRAZA
- Kulturna baština**
- MEĐUNARODNI ZNAČAJ
- Arheološka baština**
- ARH. LOKALITET I ZONE
- Povijesna graditeljska cjelina**
- GRADSKA NASELJA
- GRAD.-SEOSKA NASELJA
- SEOSKA NASELJA
- Povijesni sklop i građevina**
- GRADITELJSKI SKLOP
- Civilne građevine**
- STARI GRADOVI
- DVORCI, KURIJE
- KURIJA ŽUP. DVORA

lokacija zahvata - naznačio izrađivač



Izrađivač elaborata: S P P d.o.o., Varaždin	Nositelj zahvata: KOKO - HAJ, obrt za uzgoj i prodaju peradi
Voditelj izrade: mr.sc. Jakov Pranjić, dipl.ing.rud.	ELABORAT ZAŠTITE OKOLIŠA U POSTUPKU OCJENE O POTREBI PROCJENE UTJECAJA NA OKOLIŠ IZGRADNJE OBJEKTA ZA TOV PERADI U SELNICI, OPĆINA MARIJA BISTRICA
Suradnik: Miljenko Hattlak, dipl.ing.geot.	Prilog: PRIRODNA I KULTURNA BAŠTINA
Mjerilo: 1 : 100 000	Datum: lipanj 2015.
Broj teh. dn.: 14-1/15	Prilog 3
List 3	
Izvor: Prostorni plan Krapinsko-zagorske županije ("Službeni glasnik Krapinsko-zagorske županije" br. 4/02, 6/10, 8/15)	

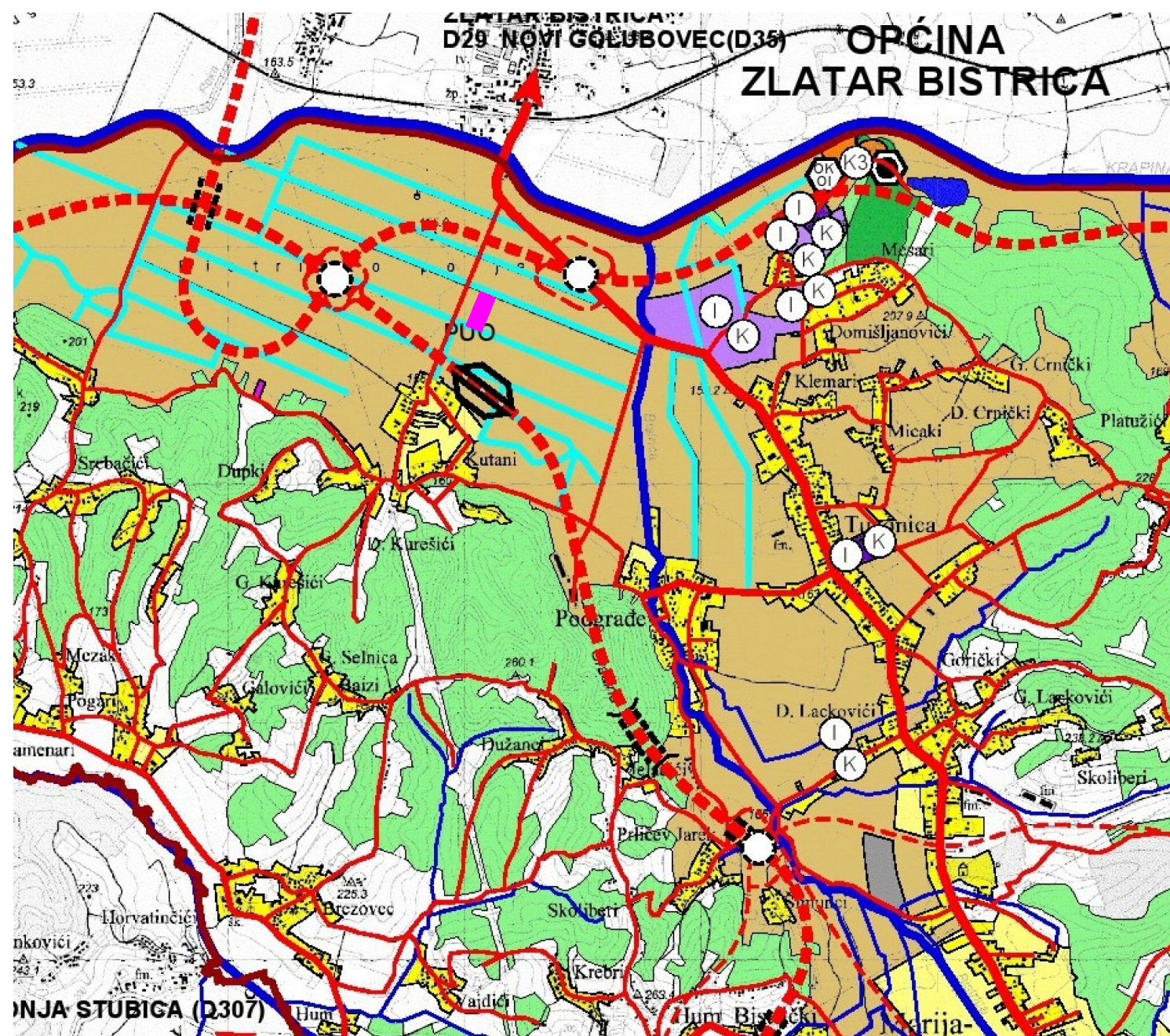

### GRAĐEVINSKA PODRUČJA NASELJA

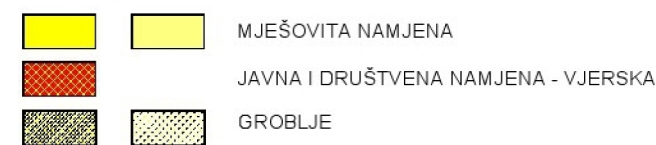

lokacija zahvata - naznačio izrađivač

### IZDVOJENA GRAĐEVINSKA PODRUČJA IZVAN NASELJA

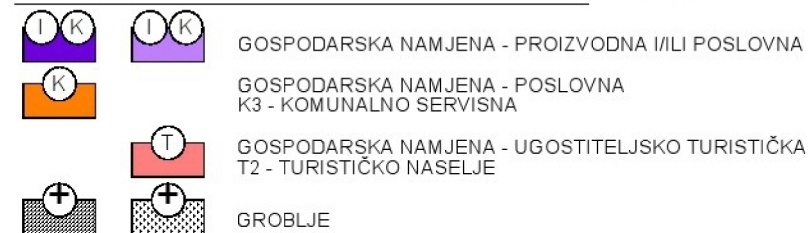

### OSTALE POVRŠINE

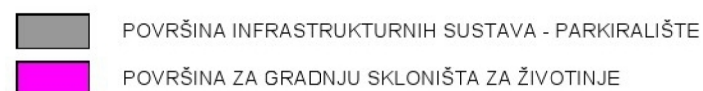

### POLJOPRIVREDNE POVRŠINE



### ŠUMSKE POVRŠINE

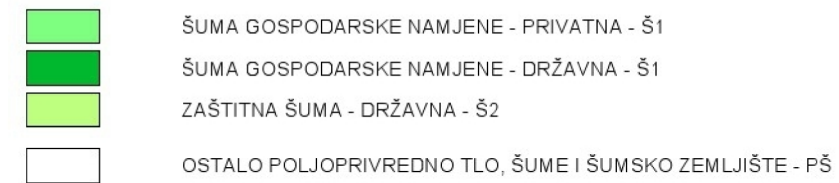

### VODENE POVRŠINE

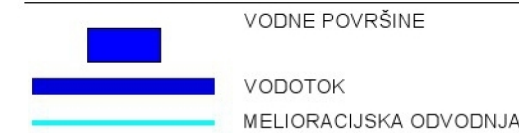

### CESTOVNI PROMET

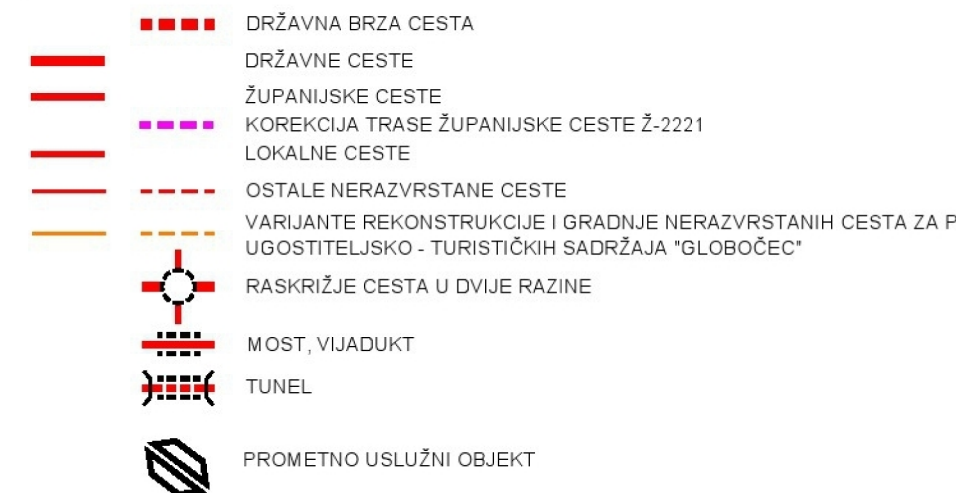

### ZRAČNI PROMET



### OBRADA, SKLADIŠTENJE I ODLAGANJE OTPADA



### ZAŠTITA POSEBNIH VRIJEDNOSTI I OBILJEŽJA

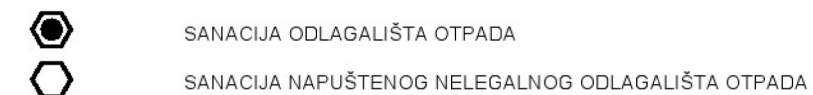

0 250 500 750 1000 m

Izrađivač elaborata: S P P d.o.o., Varaždin	Nositelj zahvata: KOKO - HAJ, obrt za uzgoj i prodaju peradi			
Voditelj izrade: mr.sc. Jakov Pranjić, dipl.ing.rud.	ELABORAT ZAŠTITE OKOLIŠA U POSTUPKU OCJENE O POTREBI PROCJENE UTJECAJA NA OKOLIŠ IZGRADNJE OBJEKTA ZA TOV PERADI U SELNICI, OPĆINA MARIJA BISTRICA			
Suradnik: Miljenko Hatlak, dipl.ing.geot.	Prilog: POVRŠINE ZA RAZVOJ			
Mjerilo: 1 : 25 000	Datum: lipanj 2015.	Broj teh. dn.: 14-1/15	Prilog 4	List 1
Izvor: Prostorni plan uređenja Općine Marija Bistrica, "Službeni glasnik Krapinsko-zagorske županije" br. 1/08, 3/08, 5/08 i 3/13				



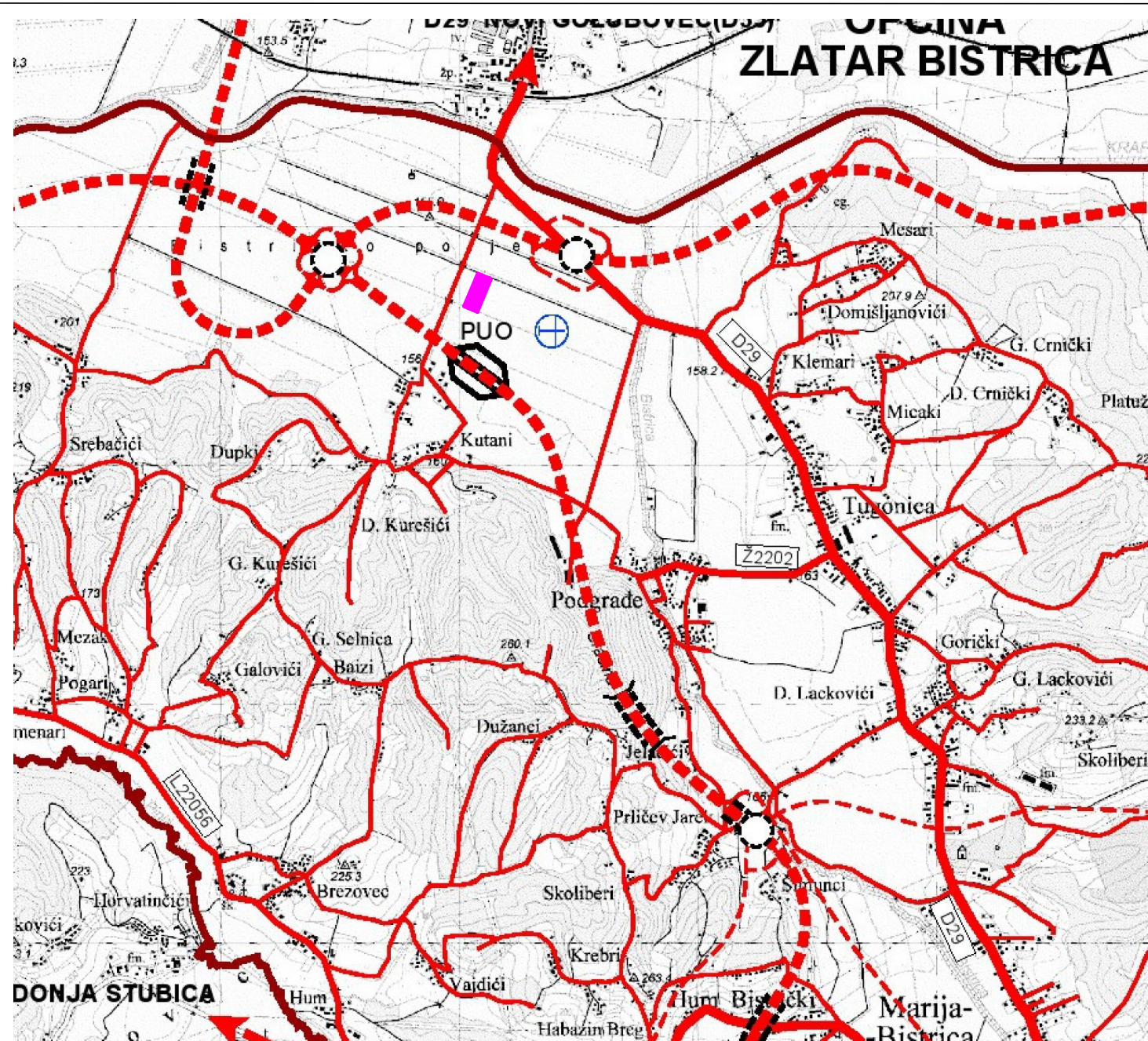

 lokacija zahvata - naznačio izrađivač

izgrađeno neizgrađeno

### CESTOVNI PROMET

-  **DRŽAVNA BRZA CESTA**
-  **DRŽAVNE CESTE**  
D29 N. Golubovec (D35) - Zlatar Bistrica - M. Bistrica - Soblinec - Čvor Popovec (D3)  
D307 Gubaševo (D1) - Oroslavje - D. Stubica - Marija Bistrica (D29)
-  **ŽUPANIJSKE CESTE**  
Ž1006 D29 - Moravče - Adamovec - Belovar (Ž3278)  
Ž2199 Poznanovec (D24) - Selnica  
Ž2202 Podgrađe - Tugonica (D29)  
Ž2204 Konjščina (D24) - Sušobreg - Poljanica Bistrička - Marija Bistrica (Ž2221)  
Ž2221 Donja Stubica (D307) - M. Bistrica - D. Orešje - Hrastje (D316)  
Ž2224 Ž2221 - G. Stubica - Sv. Matej - D29  
Ž2227 M. Bistrica (D29) - Podgorje Bistričko
-  **KOREKCIJA TRASE ŽUPANIJSKE CESTE Ž-2221**
-  **LOKALNE CESTE**  
L22056 Selnica (Ž 2199) - Šagudovec  
L22066 Donji Sušobreg (Ž 2204) - Gornji Sušobreg - Globočec (Ž 2221)
-  **OSTALE NERAZVRSTANE CESTE**
-  **VARIJANTE REKONSTRUKCIJE I GRADNJE NERAZVRSTANIH CESTA ZA POTREBE UGOSTITELJSKO - TURISTIČKIH SADRŽAJA PLANIRANOG TURISTIČKOG NASELJA**
-  **RASKRIŽJE CESTA U DVIJE RAZINE**
-  **MOST, VIJADUKT**
-  **TUNEL**
-  **PROMETNO USLUŽNI OBJEKT**

### ZRAČNI PROMET

-  **LETJELIŠTE**

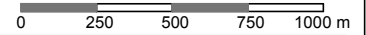

Izrađivač elaborata: S P P d.o.o., Varaždin		Nositelj zahvata: KOKO - HAJ, obrt za uzgoj i prodaju peradi		
Voditelj izrade: mr.sc. Jakov Pranjić, dipl.ing.rud.		ELABORAT ZAŠTITE OKOLIŠA U POSTUPKU OCJENE O POTREBI PROCJENE UTJECAJA NA OKOLIŠ IZGRADNJE OBJEKTA ZA TOV PERADI U SELNICI, OPĆINA MARIJA BISTRICA		
Suradnik: Miljenko Hatlak, dipl.ing.geot.		Prilog: INFRASTRUKTURNI SUSTAVI I MREŽE - PROMET		
Mjerilo: 1 : 25 000	Datum: lipanj 2015.	Broj teh. dn.: 14-1/15	Prilog 4	List 2
Izvor: Prostorni plan uređenja Općine Marija Bistrica, "Službeni glasnik Krapinsko-zagorske županije" br. 1/08, 3/08, 5/08 i 3/13				

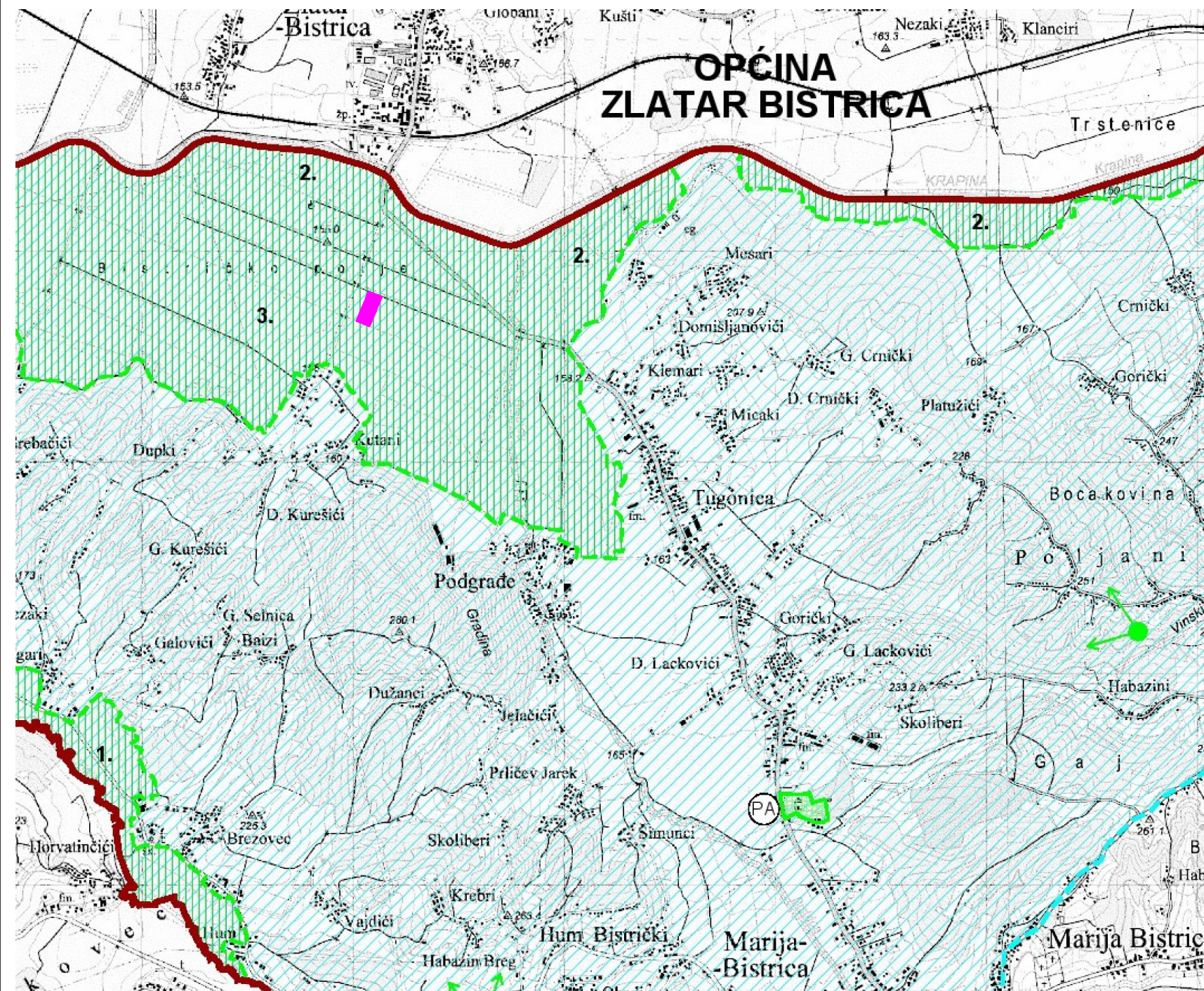



lokacija zahvata - naznačio izrađivač



### TERITORIJALNE I STATISTIČKE GRANICE

-  ŽUPANIJSKA GRANICA
-  OPĆINSKA GRANICA



### ZAŠTIĆENI DIJELOVI PRIRODE

-  PARK PRIRODE  
- Park prirode Medvednica
-  SPOMENIK PARKOVNE ARHITEKTURE  
- Perivoj dvorca Hellenbach

### KRAJOBRAZ

-  OSOBITO VRIJEDAN PREDJEL - PRIRODNI KRAJOBRAZ
-  OSOBITO VRIJEDAN PREDJEL - KULTIVIRANI KRAJOBRAZ  
1. Dolina potoka Pinje  
2. Dolina rijeke Krapine  
3. Bistričko polje
-  TOČKE I POTEZI ZNAČAJNI ZA PANORAMSKE VRIJEDNOSTI KRAJOBRAZA  
ZA PANORAMSKE VRIJEDNOSTI KRAJOBRAZA

### NACIONALNA EKOLOŠKA MREŽA

-  KOPNENA PODRUČJA NEM-a  
HR2000583, Medvednica
-  MEĐUNARODNO VAŽNO PODRUČJE ZA PTICE  
HR1000007, Hrvatsko zagorje

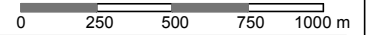

Izrađivač elaborata: S P P d.o.o., Varaždin	Nositelj zahvata: KOKO - HAJ, obrt za uzgoj i prodaju peradi			
Voditelj izrade: mr.sc. Jakov Pranjić, dipl.ing.rud.	ELABORAT ZAŠTITE OKOLIŠA U POSTUPKU OCJENE O POTREBI PROCJENE UTJECAJA NA OKOLIŠ IZGRADNJE OBJEKTA ZA TOV PERADI U SELNICI, OPĆINA MARIJA BISTRICA			
Suradnik: Miljenko Hatlak, dipl.ing.geot.	Prilog: PRIRODNA BAŠTINA			
Mjerilo: 1 : 25 000	Datum: lipanj 2015.	Broj teh. dn.: 14-1/15	Prilog 4	List 3
Izvor: Prostorni plan uređenja Općine Marija Bistrica, "Službeni glasnik Krapinsko-zagorske županije" br. 1/08, 3/08, 5/08 i 3/13				

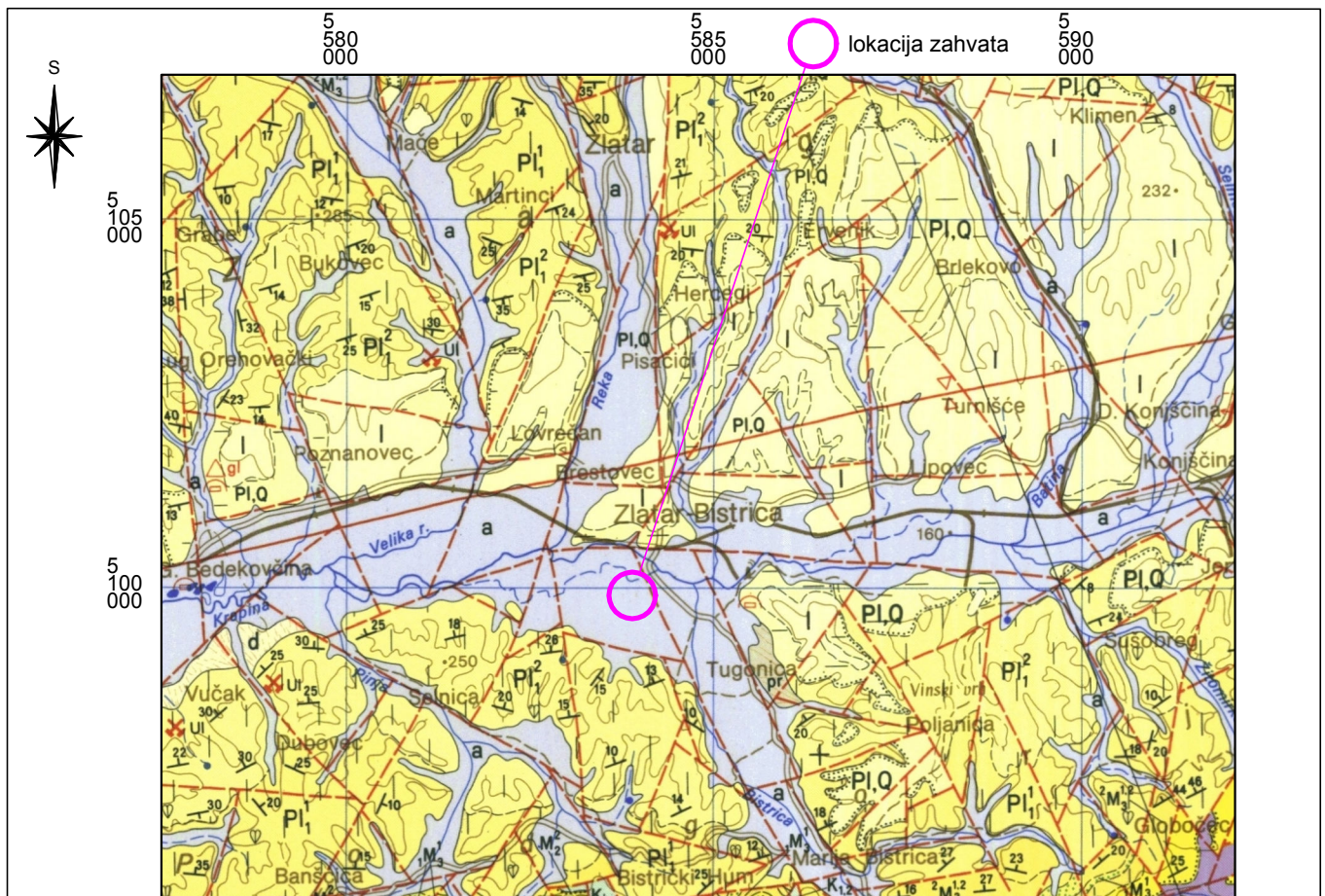

TUMAČ KARTIRANIH JEDINICA

**KVARTAR**

- 2 **d** Deluvij: siltovi, fragmenti stijena
- 3 **pr** Proluvij: blokovi stijena, pijesci
- 4 **a** Aluvij rijeka i potoka: siltovi, pijesci, šljunci
- 11 **l** Les: glinovito-pjeskoviti siltovi

**PLIOCEN**

- 12 **PI,Q** Šljunci i pijesci
- 13 **PI<sub>1</sub><sup>2</sup>** Pijesci, podredeno pješčenjaci, lapori i ugljen (g. pont)

**MIOCEN**

- 18 **M<sub>3</sub><sup>1</sup>** Pločasti i lističavi vapnenci, pjeskoviti vapnenci, glinoviti i bituminozni lapori, pješčenjaci (sarmat s. str.)
- 19 **M<sub>2</sub><sup>2</sup>** Biogeni, pjeskoviti i laporoviti vapnenci, vapnenački lapori, pješčenjaci (torton)

TUMAČ STANDARDNIH OZNAKA

- Normalna granica: utvrđena, pokrivena i prevrnutna
- Erozijska ili tektonsko-erozijska granica: utvrđena, pokrivena i sa padom
- Granica magmatskog tijela koje probija okolinu, pokrivena; granica izlivnog vulkanita, pokrivena
- Elementi pada sloja: normalan, prevrnut i horizontalan sloj
- Elementi pada folijacije
- Os antiklinale i sinklinale uspravne ili kose
- Tonjenje osi bore
- Os prevrnutne antiklinale i sinklinale
- Rasjed bez oznake karaktera: utvrđen, pokriven i fotogeološki utvrđen.
- Relativno spušten blok
- Čelo navlake: osmatrano i pokriveno ili aproksimativno locirano
- Reversni rasjed: osmatran i pokriven ili aproksimativno lociran.
- Makrofauna: marinska, brakična, slatkovodna
- Mikrofauna, mikroflora
- Sisavci
- Tragovi fosilnog čovjeka
- Pojave kaustobiolita (Ul-lignit, Um-mrki ugljen)
- Pojave metala (Fe-željezo, Mn-mangan)
- Pojave glina
- Kamenolom građevnog kamena
- Veća gliništa; šljuncare
- Jalovište
- Jamski rad, napušten; površinski kop, u radu
- Duboke bušotine, pojedinačno
- Veća kližišta

Izrađivač elaborata: S P P d.o.o., Varaždin	Nositelj zahvata: KOKO - HAJ, obrt za uzgoj i prodaju peradi
Voditelj izrade: mr.sc. Jakov Pranjić, dipl.ing.rud.	ELABORAT ZAŠTITE OKOLIŠA U POSTUPKU OCJENE O POTREBI PROCJENE UTJECAJA NA OKOLIŠ IZGRADNJE OBJEKTA ZA TOV PERADI U SELNICI, OPĆINA MARIJA BISTRICA
Suradnik: Nikola Gizdavec, dipl.ing.geol.	Prilog: GEOLOŠKA KARTA ŠIREG PODRUČJA
Mjerilo: 1 : 100 000	Datum: lipanj 2015.
Broj teh. dn.: 14-1/15	Prilog 5
	List 1

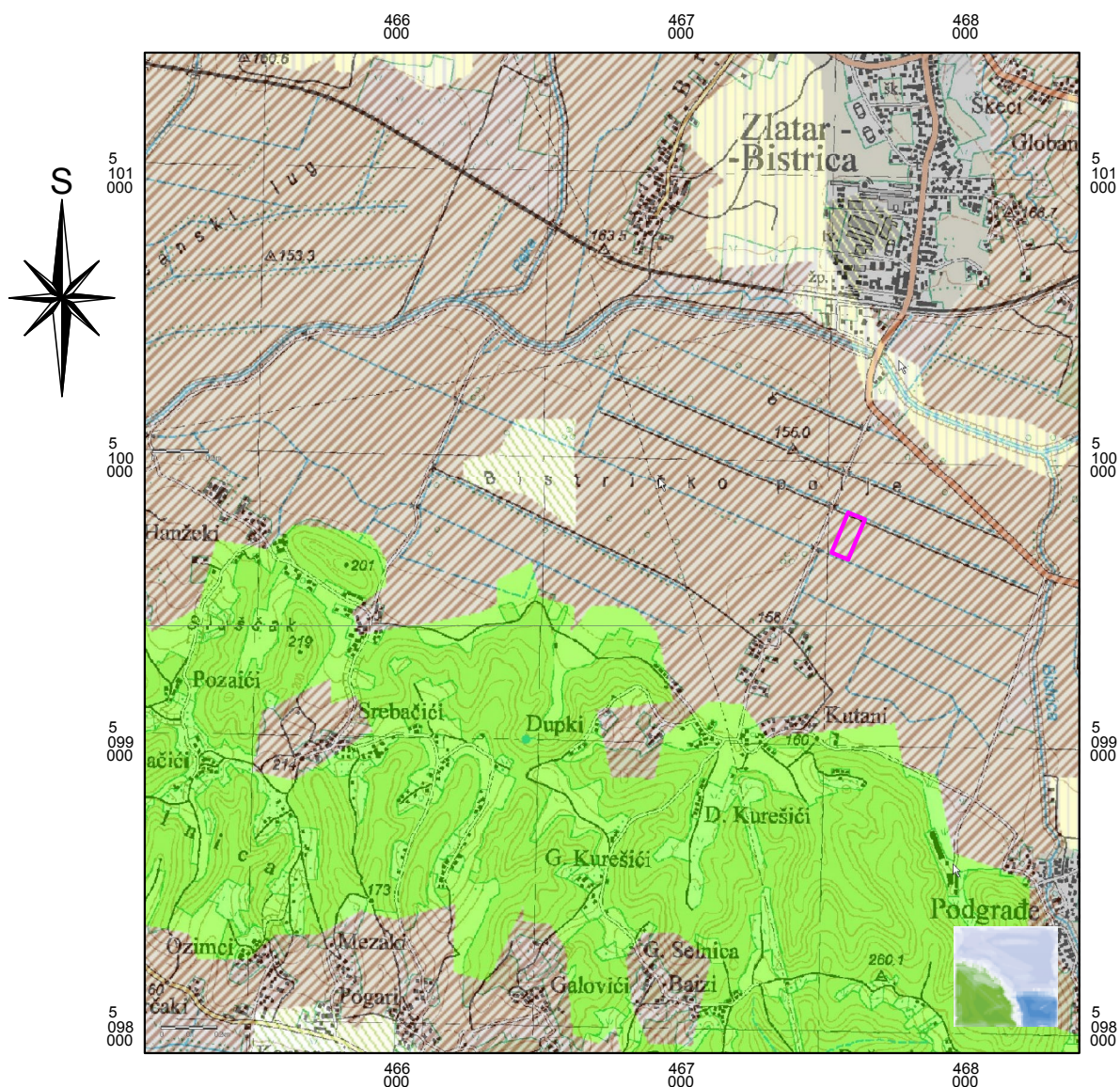

TUMAČ:



I 31 - INTENZIVNO OBRADJENE ORANICE  
NA KOMASIRANIM POVRŠINAMA



I 21 - MOZAIKI KULTURNIH POVRŠINA



C23 - MEZOFILNE LIVADE  
SREDNJE EUROPE



E31 - MJEŠOVITE HRASTOVO - GRABROVE  
I ČISTE GRABROVE ŠUME



LOKACIJA ZAHVATA

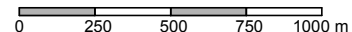

Izrađivač elaborata: S P P d.o.o., Varaždin	Nositelj zahvata: KOKO - HAJ, obrt za uzgoj i prodaju peradi			
Voditelj izrade: mr.sc. Jakov Pranjić, dipl.ing.rud.	ELABORAT ZAŠTITE OKOLIŠA U POSTUPKU OCJENE O POTREBI PROCJENE UTJECAJA NA OKOLIŠ IZGRADNJE OBJEKTA ZA TOV PERADI U SELNICI, OPĆINA MARIJA BISTRICA			
Suradnik: Miljenko Hatlak, dipl.ing.geot.	Prilog: KARTA STANIŠTA			
Mjerilo: 1 : 25 000	Datum: lipanj 2015.	Broj teh. dn.: 14-1/15	Prilog 6	List 1

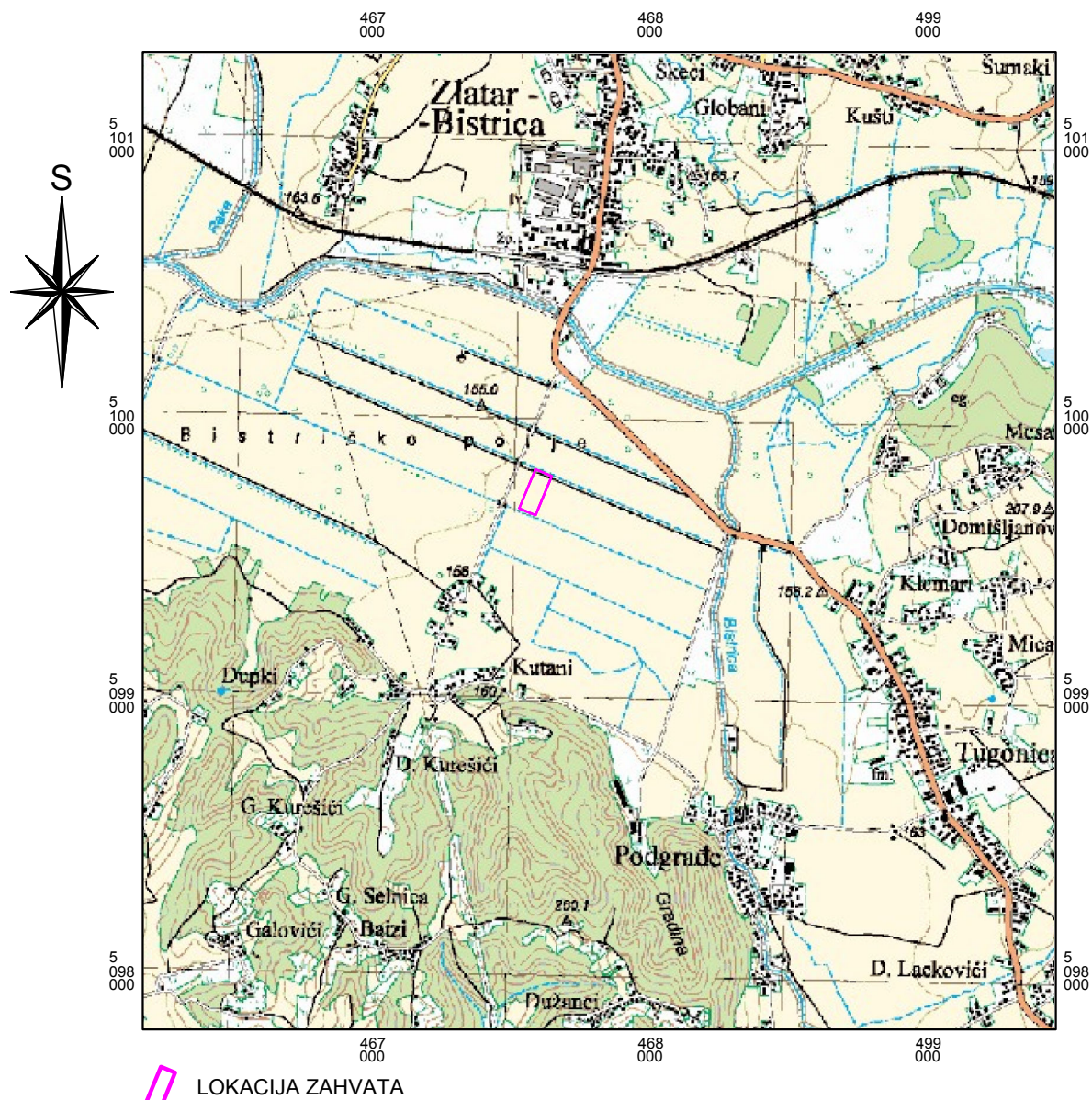

 LOKACIJA ZAHVATA

0 250 500 750 1000 m

Izrađivač elaborata: S P P d.o.o., Varaždin	Nositelj zahvata: KOKO - HAJ, obrt za uzgoj i prodaju peradi			
Voditelj izrade: mr.sc. Jakov Pranjić, dipl.ing.rud.	ELABORAT ZAŠTITE OKOLIŠA U POSTUPKU OCJENE O POTREBI PROCJENE UTJECAJA NA OKOLIŠ IZGRADNJE OBJEKTA ZA TOV PERADI U SELNICI, OPĆINA MARIJA BISTRICA			
Suradnik: Miljenko Hatlak, dipl.ing.geot.	Prilog: EKOLOŠKA MREŽA REPUBLIKE HRVATSKE			
Mjerilo: 1 : 25 000	Datum: lipanj 2015.	Broj teh. dn.: 14-1/15	Prilog 7	List 1

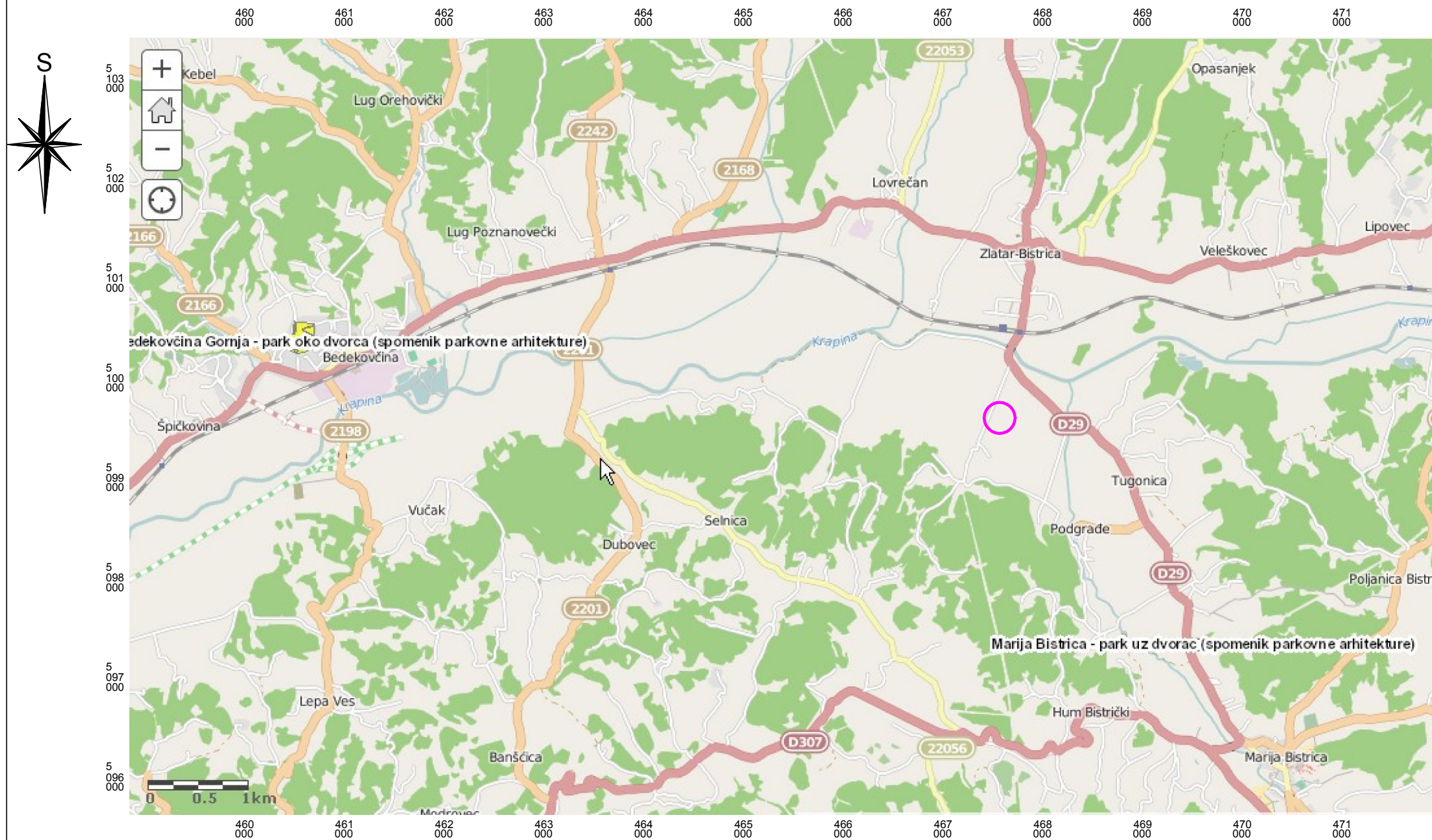

### Zaštićena područja RH

#### ZP\_tocke

- park šuma
- posebni rezervat
- spomenik parkovne arhitekture
- spomenik prirode
- značajni krajobraz

#### ZP\_poligoni

- nacionalni park
- park prirode
- park šuma
- posebni rezervat
- regionalni park
- spomenik parkovne arhitekture
- spomenik prirode
- strogi rezervat
- značajni krajobraz

○ LOKACIJA ZAHVATA

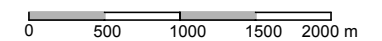

Izrađivač elaborata: S P P d.o.o., Varaždin	Nositelj zahvata: KOKO - HAJ, obrt za uzgoj i prodaju peradi
Voditelj izrade: mr.sc. Jakov Pranjić, dipl.ing.rud.	ELABORAT ZAŠTITE OKOLIŠA U POSTUPKU OCJENE O POTREBI PROCJENE UTJECAJA NA OKOLIŠ IZGRADNJE OBJEKTA ZA TOV PERADI U SELNICI, OPĆINA MARIJA BISTRICA
Suradnik: Miljenko Hattlak, dipl.ing.geot.	Prilog: ZAŠTIĆENA PODRUČJA REPUBLIKE HRVATSKE
Mjerilo: 1 : 50 000	Datum: lipanj 2015.
Broj teh. dn.: 14-1/15	Prilog 8
	List 1