

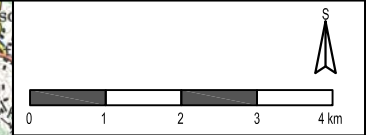



5 5 5 5 5
560 564 568 572 576
000 000 000 000 000

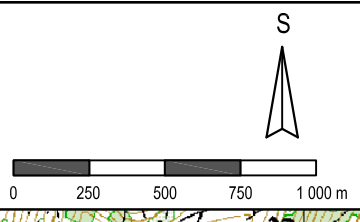
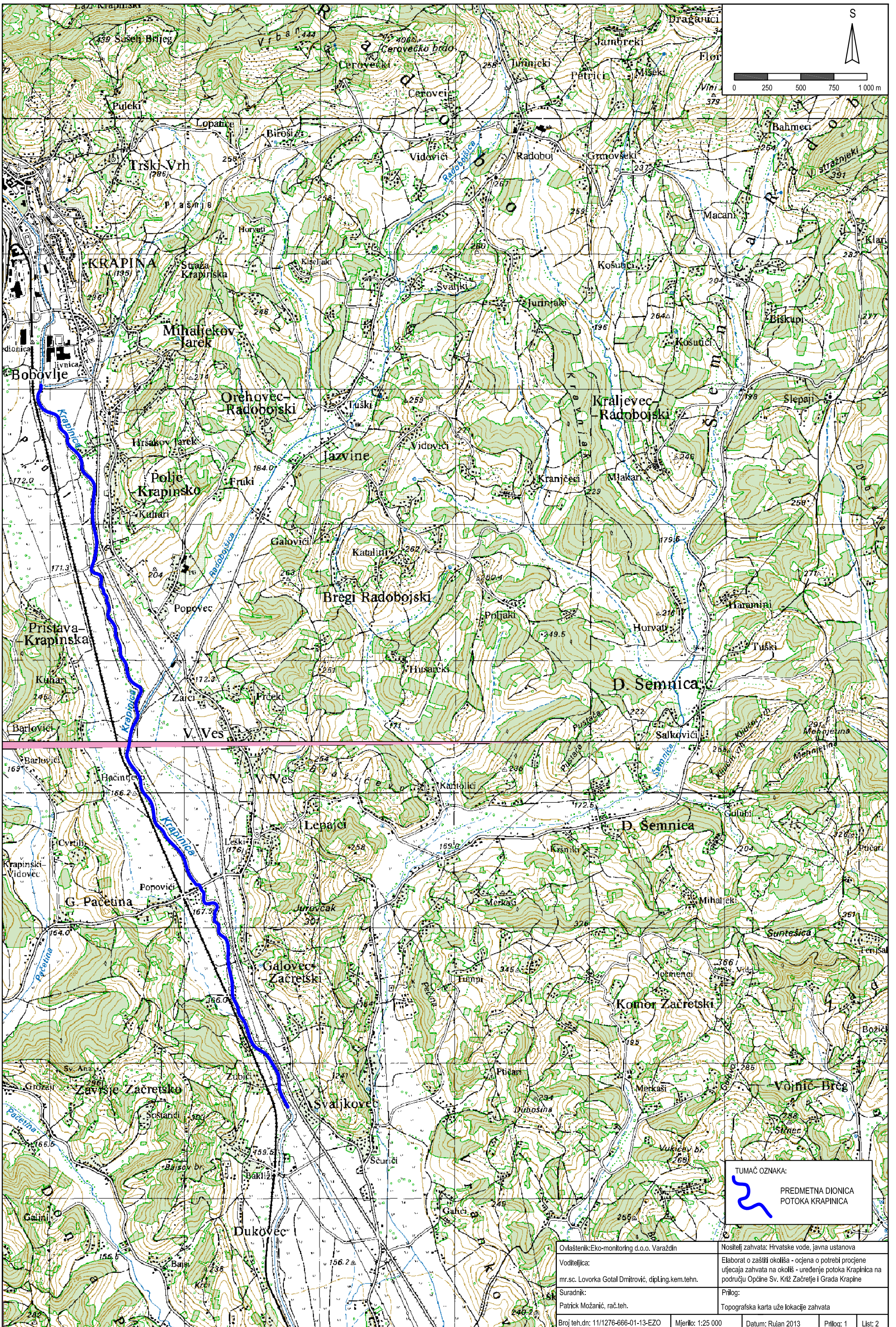

TUMAČ OZNAKA:
 PREDMETNA DIONICA POTOKA KRAPINICA

Ovlaštenik: Eko-monitoring d.o.o. Varaždin	Nositelj zahvata: Hrvatske vode, javna ustanova			
Voditeljica: mr.sc. Lovorka Gotal Dmitrović, dipl.ing.kem.tehn.	Elaborat o zaštiti okoliša - ocjena o potrebi procjene utjecaja zahvata na okoliš - uređenje potoka Krapinica na području Općine Sv. Križ Zacrčje i Grada Krapine			
Suradnik: Patrick Možanić, rač.teh.	Prilog: Topografska karta šire lokacije zahvata			
Broj teh.dn: 11/1276-666-01-13-EZO	Mjerilo: 1:100 000	Datum: Rujan 2013	Prilog: 1	List: 1



TUMAČ OZNAKA:
 PREDMETNA DIONICA
 POTOKA KRAPINICA

Ovlaštenik: Eko-monitoring d.o.o. Varaždin	Nositelj zahvata: Hrvatske vode, javna ustanova
Voditeljica: mr.sc. Lovorka Gotal Dmitrović, dipl.Ling.kem.tehn.	Elaborat o zaštiti okoliša - ocjena o potrebi procjene utjecaja zahvata na okoliš - uređenje potoka Krapinica na području Općine Sv. Križ Začretje i Grada Krapine
Suradnik: Patrick Možanić, rač.teh.	Prilog: Topografska karta uže lokacije zahvata
Broj teh.dn: 11/1276-666-01-13-EZO	Mjerilo: 1:25 000
Datum: Rujan 2013	Prilog: 1
	List: 2

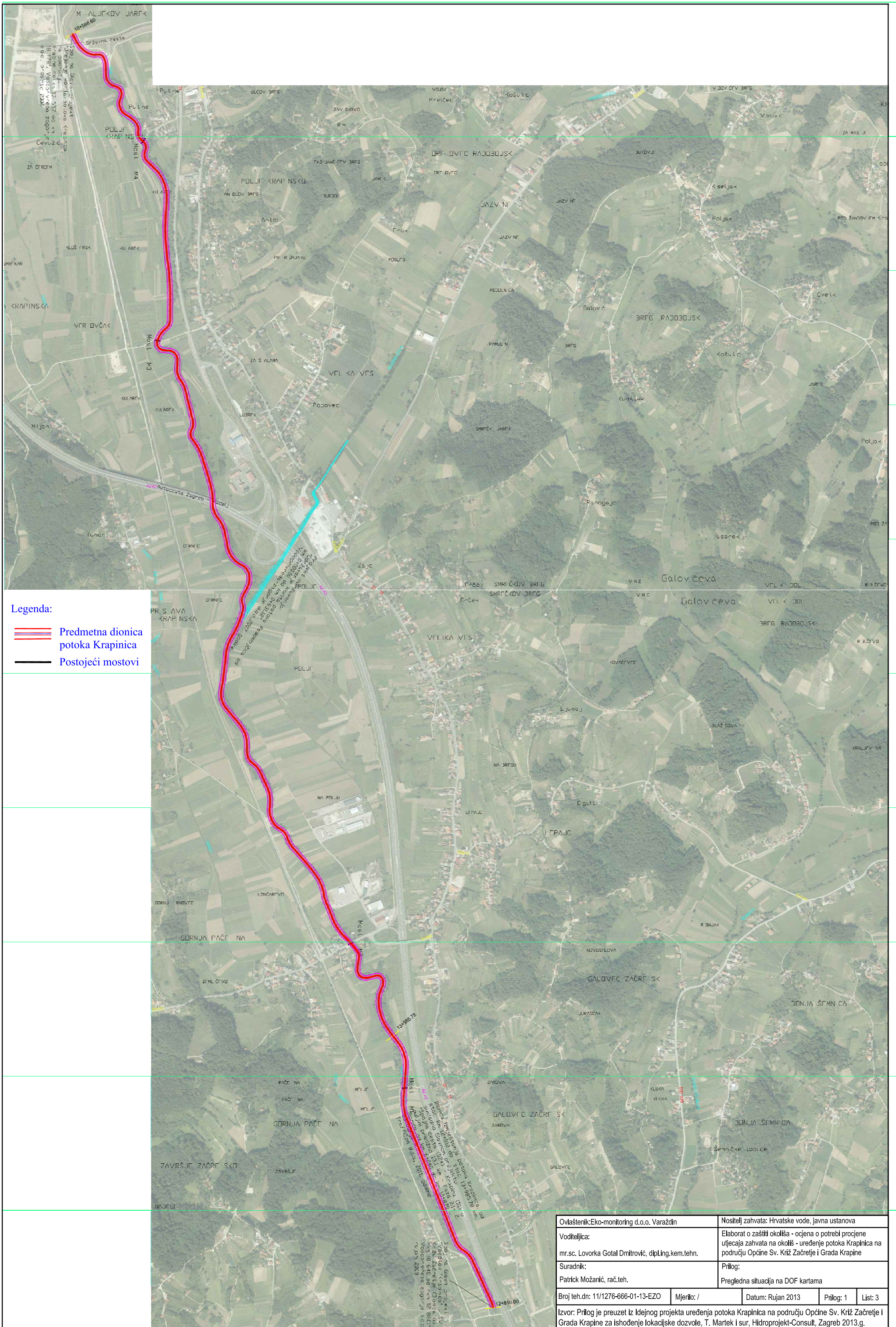

Legenda:

- Predmetna dionica potoka Krapinica
- Postojeći mostovi

Ovlaštenik: Eko-monitoring d.o.o. Varaždin		Nositelj zahvata: Hrvatske vode, javna ustanova	
Voditeljica: mr.sc. Lovorka Gotal Dmitrović, dipl.ing.kem.tehn.		Elaborat o zaštiti okoliša - ocjena o potrebi procjene utjecaja zahvata na okoliš - uređenje potoka Krapinica na području Općine Sv. Križ Začretje i Grada Krapine	
Suradnik: Patrick Možanić, rač.teh.		Prilog: Pregledna situacija na DOF kartama	
Broj teh.dn: 11/1276-666-01-13-EZO	Mjerilo: /	Datum: Rujan 2013	Prilog: 1 List: 3
Izvor: Prilog je preuzet iz Idejnog projekta uređenja potoka Krapinica na području Općine Sv. Križ Začretje i Grada Krapine za ishođenje lokacijske dozvole, T. Martek i sur, Hidroprojekt-Consult, Zagreb 2013.g.			

TUMAČ PLANSKOG ZNAKOVLJA:

- GRANICA DRŽAVE
- GRANICA ŽUPANIJE
- GRANICA GRADA/OPĆINE

- RAZVOJ I UREĐENJE PROSTORA / POVRŠINE NASELJA
- NASELJA POVRŠINE VEĆE OD 25 ha
- NASELJA POVRŠINE MANJE OD 25 ha

- RAZVOJ I UREĐENJE PROSTORA / POVRŠINE IZVAN NASELJA
- postojeće planirano
- POVRŠINE ZA ISKORIŠTAVANJE MINERALNIH SIROVINA (E2-geotermalne vode, E5-glina, E6-kamen)
- UGOSTITELJSKO-TURISTIČKA NAMJENA (T1-hotel, T3-kamp, T4-vjerski turizam, T5-lovni turizam)
- SPORTSKO-REKREACIJSKA NAMJENA (R1-golf igralište, R2-jahački centar, R3-centar za zimske sportove, R4-teniski centar, R5-planinarenje,)
- GOSPODARSKA NAMJENA - PROIZVODNA (I1-pretežito industrijska)
- POSEBNA NAMJENA
- GROBLJE

- OSTALA OBRADIVA POLJOPRIVREDNA TLA
- GOSPODARSKA ŠUMA ISKLJUČIVO OSNOVNE NAMJENE
- OSTALO POLJOPRIVREDNO TLO, ŠUME I ŠUMSKO ZEMLJIŠTE
- ŠUMA POSEBNE NAMJENE (S2 - ZAŠTITNA ŠUMA, S3 - ŠUMA POSEBNE NAMJENE)
- VODOTOK
- VODNE POVRŠINE
- PROMET
- AUTOCESTA
- MOGUĆI I ALTERNATIVNI KORIDOR BRZE CESTE (koridor za istraživanje)
- MOGUĆI I ALTERNATIVNI KORIDOR OSTALIH CESTA (koridor za istraživanje)
- UREĐENJE KRITIČNE DIONICE CESTA
- OSTALE DRŽAVNE CESTE
- ŽUPANIJSKE CESTE
- LOKALNE CESTE
- RASKRIŽJE CESTA U DVIJE RAZINE
- TUNEL
- GRANIČNI CESTOVNI PRIJELAZ (1-međunarodni, 2-međunarodni i međudržavni, 3-međudržavni I, II, III- kategorija)
- GRANIČNI PRIJELAZ - ZA POGRANIČNI PROMET
- ŽELJEZNIČKI PROMET
- BRZA ŽELJEZNIČKA PRUGA (KORIDOR-TRASA)
- ŽELJEZNIČKA PRUGA I REDA
- ŽELJEZNIČKA PRUGA II REDA
- MOGUĆI I ALTERNATIVNI KORIDOR OSTALIH PRUGA

- GRANIČNI ŽELJEZNIČKI PRIJELAZ (1-međunarodni, 2-međunarodni i međudržavni, I, II- kategorija)

- ZRAČNI PROMET
- ZRAČNA LUKA 2C/1A (ZRAČNO PRISTANIŠTE)

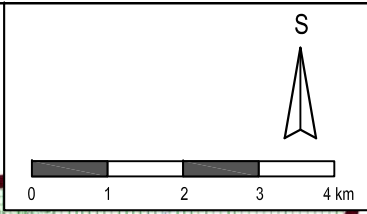
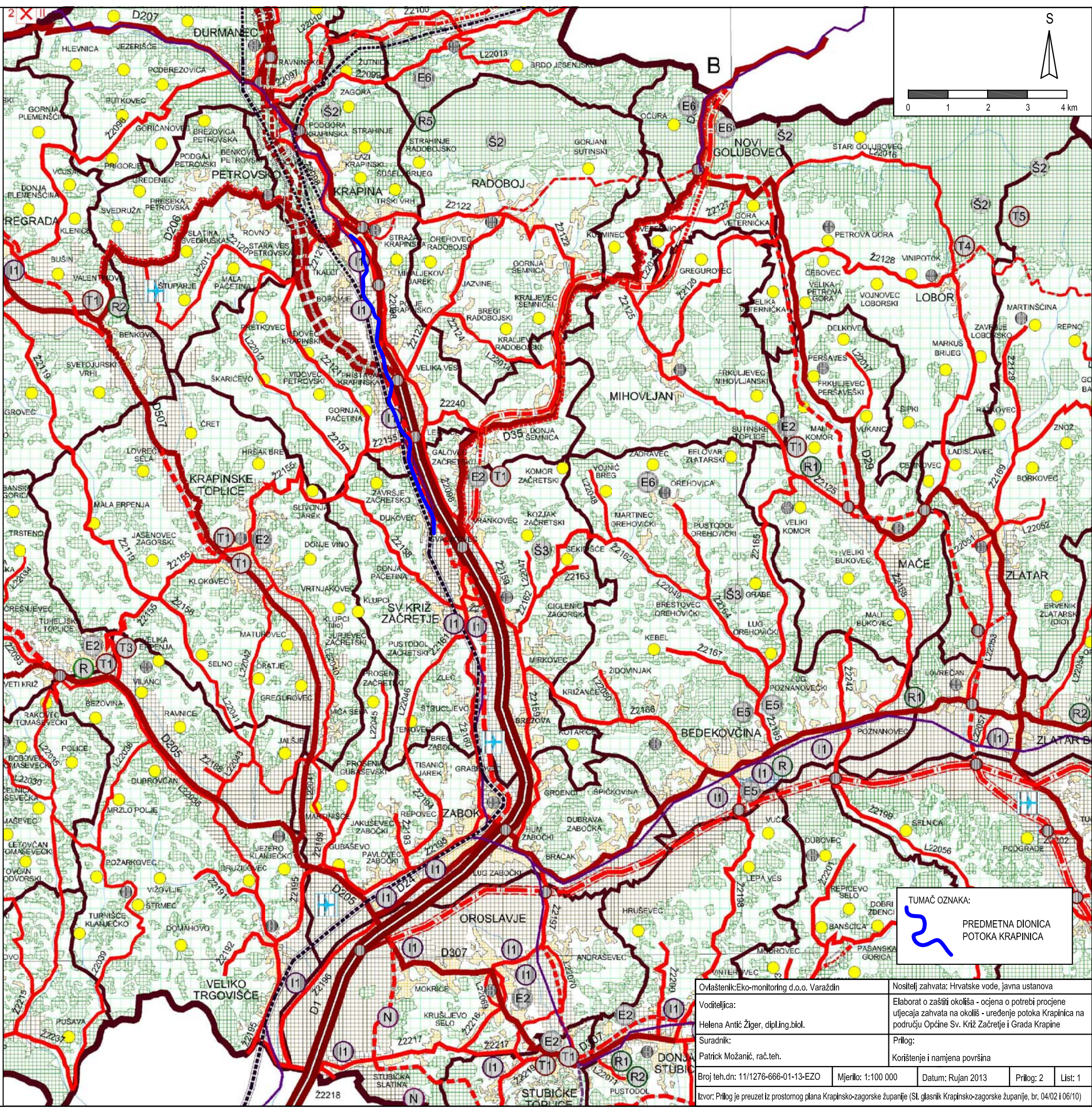

TUMAČ OZNAKA:
 PREDMETNA DIONICA POTOKA KRAPINICA

Ovlaštenik: Eko-monitoring d.o.o. Varaždin	Nositelj zahvata: Hrvatske vode, javna ustanova
Voditeljica: Helena Antić Žiger, dipl.ing.biol.	Elaborat o zaštiti okoliša - ocjena o potrebi procjene utjecaja zahvata na okoliš - uređenje potoka Krapinica na području Općine Sv. Križ Začretje i Grada Krapine
Suradnik: Patrick Možanić, rač.teh.	Prilog: Korištenje i namjena površina
Broj teh.dn: 11/1276-666-01-13-EZO	Mjerilo: 1:100 000
Datum: Rujan 2013	Prilog: 2
List: 1	
Izvor: Prilog je preuzet iz prostornog plana Krapinsko-zagorske županije (Sl. glasnik Krapinsko-zagorske županije, br. 04/021 06/10)	

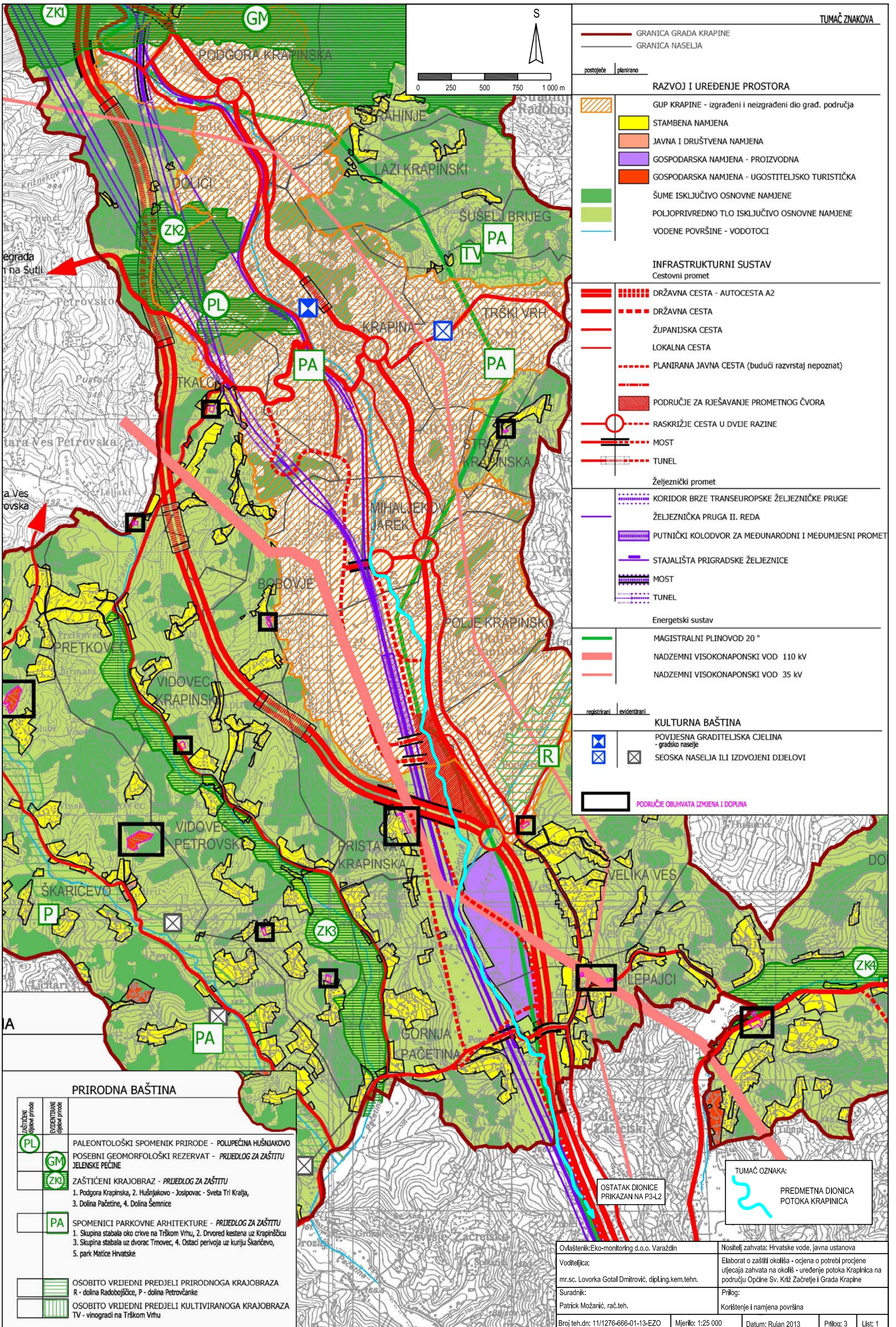

TUMAČ ZNAKOVA

- GRANICA GRADA KRAPINE
 - GRANICA NASELJA
 - postojeće | planirano
- RAZVOJ I UREĐENJE PROSTORA**
- GUP KRAPINE - izgrađeni i neizgrađeni dio građ. područja
 - STAMBENA NAMJENA
 - JAVNA I DRUŠTVENA NAMJENA
 - GOSPODARSKA NAMJENA - PROIZVODNA
 - GOSPODARSKA NAMJENA - UGOSTITELJSKO TURISTIČKA
 - ŠUME ISKLJUČIVO OSNOVNE NAMJENE
 - POLJOPRIVREDNO TLO ISKLJUČIVO OSNOVNE NAMJENE
 - VODENE POVRŠINE - VODOTOCI
- INFRASTRUKTURNI SUSTAV**
- Cestovni promet
- DRŽAVNA CESTA - AUTOCESTA A2
 - DRŽAVNA CESTA
 - ŽUPANIJSKA CESTA
 - LOKALNA CESTA
 - PLANIRANA JAVNA CESTA (budući razvrstaj nepoznat)
 - PODRUČJE ZA RJEŠAVANJE PROMETNOG ČVORA
 - RASKRIŽJE CESTA U DVIJE RAZINE
 - MOST
 - TUNEL
- Željeznički promet
- KORIDOR BRZE TRANSEUROPSKE ŽELJEZNIČKE PRUGE
 - ŽELJEZNIČKA PRUGA II. REDA
 - PUTNIČKI KOLODVOR ZA MEĐUNARODNI I MEĐUMJESNI PROMET
 - STAJALIŠTA PRIGRADSKJE ŽELJEZNICE
 - MOST
 - TUNEL
- Energetski sustav
- MAGISTRALNI PLINOVOD 20"
 - NADZEMNI VISOKONAPONSKI VOD 110 kV
 - NADZEMNI VISOKONAPONSKI VOD 35 kV
- registrirani | evidentirani
- KULTURNA BAŠTINA**
- POVIJESNA GRADITELJSKA CJELINA - gradsko naselje
 - SEOSKA NASELJA ILI IZDOJENI DIJELOVI
- PODRUČJE OBUHVATA IZMJENA I DOPUNA

PRIRODNA BAŠTINA

ZASTIČENI dijelovi prirode	EVIDENTIRANI dijelovi prirode	Opis
PL		PALEONTOLOŠKI SPOMENIK PRIRODE - POLUPEĆINA HUŠNAKOVO
	GM	POSEBNI GEOMORFOLOŠKI REZERVAT - PRIJEDLOG ZA ZAŠTITU JELENSKE PEĆINE
	ZKI	ZAŠTIĆENI KRAJOBRAZ - PRIJEDLOG ZA ZAŠTITU 1. Podgora Krapinska, 2. Hušnjakovo - Josipovac - Sveta Tri Kralja, 3. Dolina Pačetine, 4. Dolina Šemnice
	PA	SPOMENICI PARKOVNE ARHITEKTURE - PRIJEDLOG ZA ZAŠTITU 1. Skupina stabala oko crkve na Trškom Vrhu, 2. Drvored kestena uz Krapinščicu 3. Skupina stabala uz dvorac Tmovec, 4. Ostaci perivoja uz kuriju Škarićevo, 5. park Matice Hrvatske
		OSOBITO VRJEDNI PREDJELI PRIRODNOGA KRAJOBRAZA R - dolina Radobojske, P - dolina Petrovcanke
		OSOBITO VRJEDNI PREDJELI KULTIVIRANOGA KRAJOBRAZA TV - vinogradi na Trškom Vrhu

TUMAČ OZNAKA:
PREDMETNA DIONICA POTOKA KRAPINICA

Ovlaštenik: Eko-monitoring d.o.o. Varaždin
Nositelj zahvata: Hrvatske vode, javna ustanova

Voditeljica: mr.sc. Lovorka Gotal Dmitrović, dipl.Ling.kem.tehn.
Elaborat o zaštiti okoliša - ocjena o potrebi procjene utjecaja zahvata na okoliš - uređenje potoka Krapinica na području Općine Sv. Križ Začretje i Grada Krapine

Suradnik: Patrick Možanić, rač.teh.
Prilog: Koristištenje i namjena površina

Broj teh.dn: 11/1276-666-01-13-EZO | Mjerilo: 1:25 000 | Datum: Rujan 2013 | Prilog: 3 | List: 1

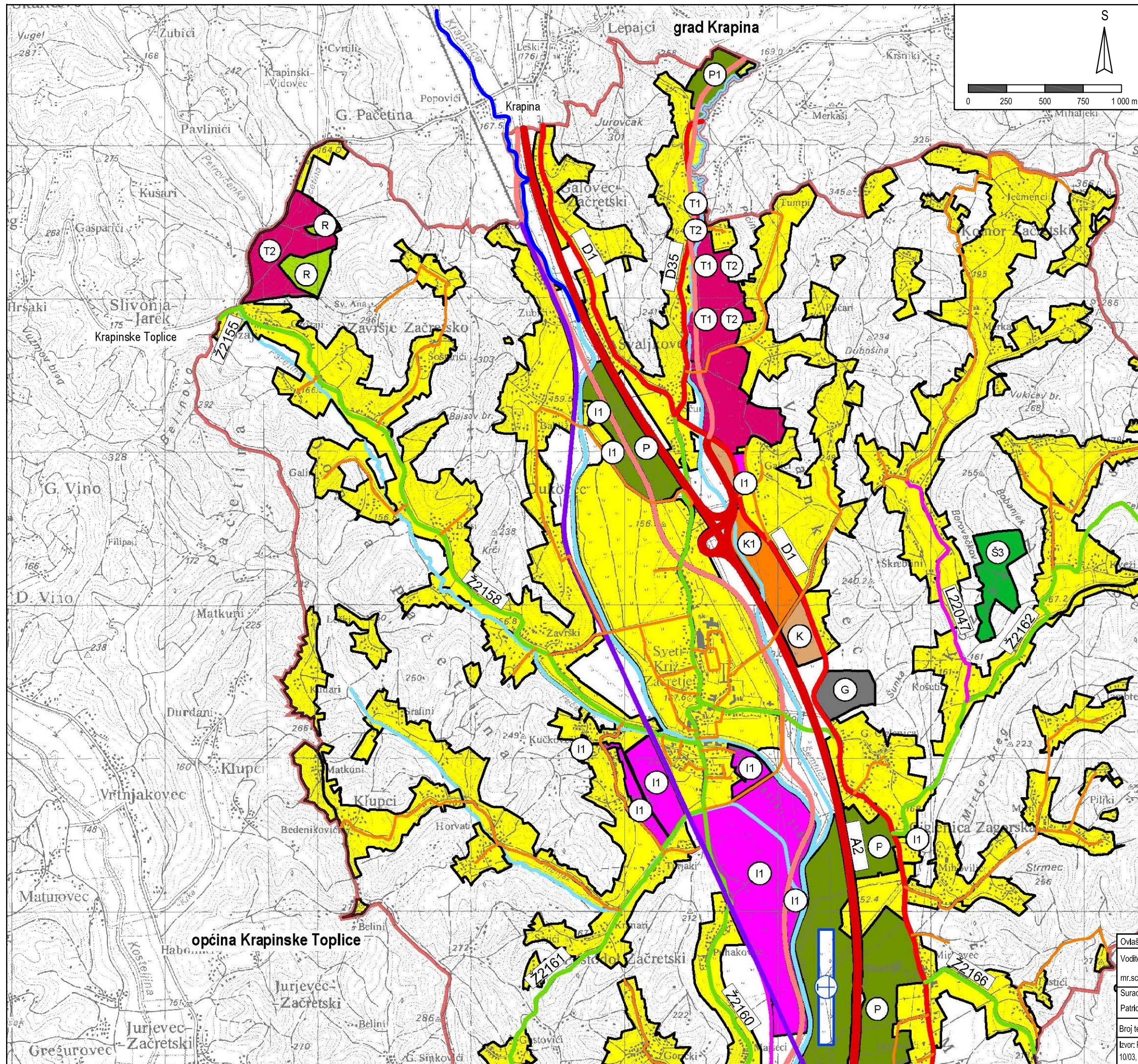

tumač znakova

	granica općine Sveti Križ Začretje
	građevinsko područje pretežno stambena gradnja
	gospodarska namjena - pretežito industrijska
	poslovna namjena - pretežito uslužna
	rezervirana poslovna zona
	ugostiteljsko turistička namjena, zdravstveni turizam
	T1 - hoteli
	T2 - turističko naselje, zdravstveni objekti, bolnica
	poljoprivredno tlo osnovne namjene
	šuma posebne namjene
	sportsko-rekreativni sadržaji
	ostalo poljoprivredno tlo i šumsko zemljište
	vodotok
	groblje
Infrastrukturni sustav	
Cestovni promet	
	autocesta
	državne ceste
	županijske ceste
	lokalne ceste
Infrastrukturni sustav	
Željeznički promet	
	brza transeuropska željeznička pruga
	željeznička pruga II. reda
	željeznička stanica
Infrastrukturni sustav	
Zračni promet	
	letelište

TUMAČ OZNAKA:
 PREDMETNA DIONICA POTOKA KRAPINICA

Ovlaštenik: Eko-monitoring d.o.o. Varaždin	Nositelj zahvata: Hrvatske vode, javna ustanova
Voditeljica: mr.sc. Lovorka Gotal Dmitrović, dipl.Ling.kem.tehn.	Elaborat o zaštiti okoliša - ocjena o potrebi procjene utjecaja zahvata na okoliš - uređenje potoka Krapinica na području Općine Sv. Križ Začretje i Grada Krapine
Suradnik: Patrick Možanić, rač.teh.	Prilog: Korštenje i namjena površina
Broj teh.dn: 11/1276-666-01-13-EZO	Mjerilo: 1:25 000
Izvor: Prilog je preuzet iz Prostornog plana uređenja Općine Sv. Križ Začretje (Službeni glasnik Krapinsko-zagorske županije, br. 02/03, 10/03, 03/07 i 04/10)	Datum: Rujan 2013
	Prilog: 3
	List: 2

- GRANICA GRADA KRAPINE
- OBUHVAT GENERALNOG URBANISTIČKOG PLANA
- PODRUČJE IZMJENA I DOPUNA

PODRUČJA PRIMJENE PLANSKIH MJERA ZAŠTITE

- URBANISTIČKI PLAN UREĐENJA:
- 1: UPU povijesno urbanističke cjeline Krapina
 - 2: UPU stambenog predjela Tršić Vrh - Prašno
 - 3a: UPU gospodarsko - stambenog predjela "Krapina Nova - zapad"
 - 3b: UPU gospodarsko - stambenog predjela "Krapina Nova - istok"
 - 4: UPU stambenog predjela Popovec - Jamno
 - 5: UPU stambenog predjela Tkalci

postojeće | planirano PROMET

CESTE I VAŽNJE GRADSKÉ ULICE SA ZAŠTITNIM POJASEVIMA

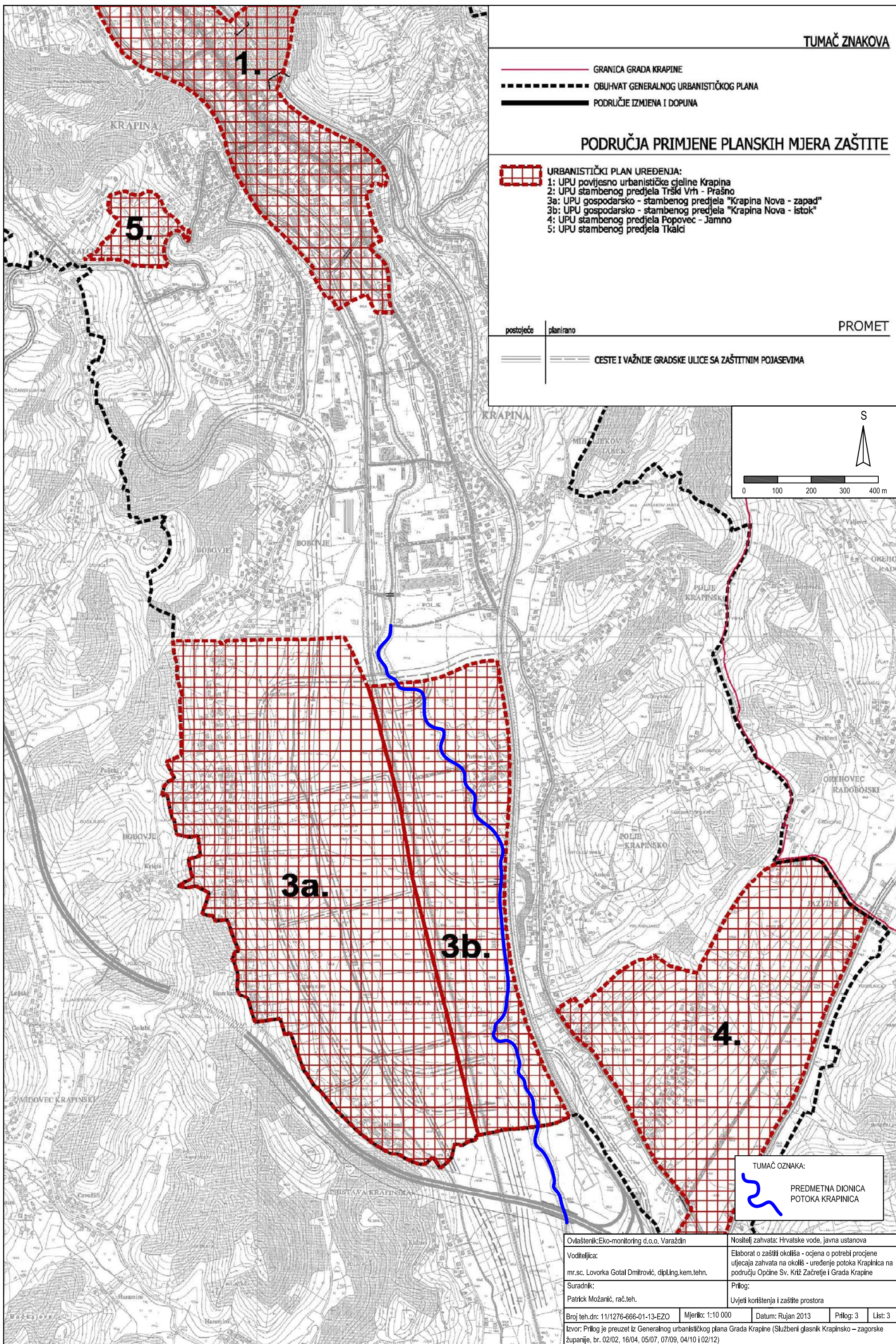
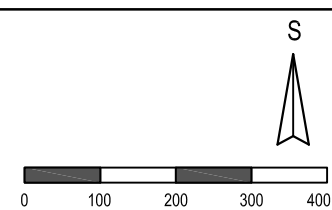

TUMAČ OZNAKA:
 PREDMETNA DIONICA POTOKA KRAPINICA

Ovlaštenik: Eko-monitoring d.o.o. Varaždin	Nositelj zahvata: Hrvatske vode, javna ustanova			
Voditeljica: mr.sc. Lovorka Gotal Dmitrović, dipl.Ling.kem.tehn.	Elaborat o zaštiti okoliša - ocjena o potrebi procjene utjecaja zahvata na okoliš - uređenje potoka Krapinica na području Općine Sv. Križ Začretje i Grada Krapine			
Suradnik: Patrick Možanić, rač.teh.	Prilog: Uvjeti korištenja i zaštite prostora			
Broj teh.dn: 11/1276-666-01-13-EZO	Mjerilo: 1:10 000	Datum: Rujan 2013	Prilog: 3	List: 3
Izvor: Prilog je preuzet iz Generalnog urbanističkog plana Grada Krapine (Službeni glasnik Krapinsko – zagorske županije, br. 02/02, 16/04, 05/07, 07/09, 04/10 i 02/12)				

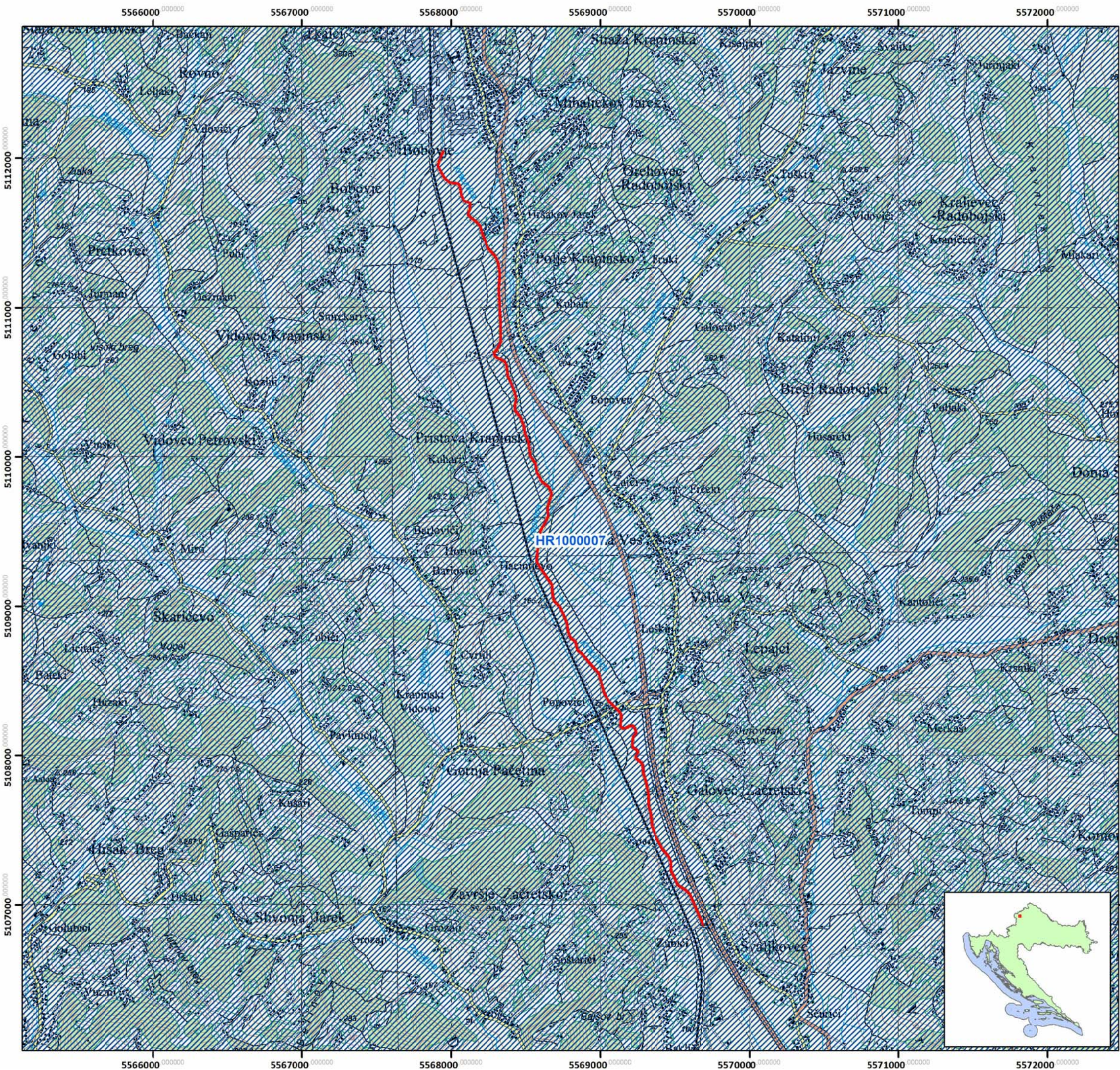



Karta ekološke mreže RH

Predmetno područje: Uređenje potoka Krapinica

Legenda

— Lokacija zahvata

Međunarodno važna područja za ptice

Područja ekološke mreže RH

Mjerilo 1:25000

0 0,25 0,5 1 1,5 km

Ovlaštenik: Eko-monitoring d.o.o. Varaždin	Nositelj zahvata: Hrvatske vode, javna ustanova
Voditeljica: mr.sc. Lovorka Gotal Dmitrović, dipl.ing.kem.tehn.	Elaborat o zaštiti okoliša - ocjena o potrebi procjene utjecaja zahvata na okoliš - uređenje potoka Krapinica na području Općine Sv. Križ Začretje i Grada Krapine
Suradnik: Patrick Možanić, rač.teh.	Prilog: Karta ekološke mreže RH
Broj teh.dn: 11/1276-666-01-13-EZO	Mjerilo: 1:25 000
Datum: Rujan 2013	Prilog: 4 List: 1
Izvor: Karta ekološke mreže RH, DZZP 2007. TK 1:25 000, Državna geodetska uprava	

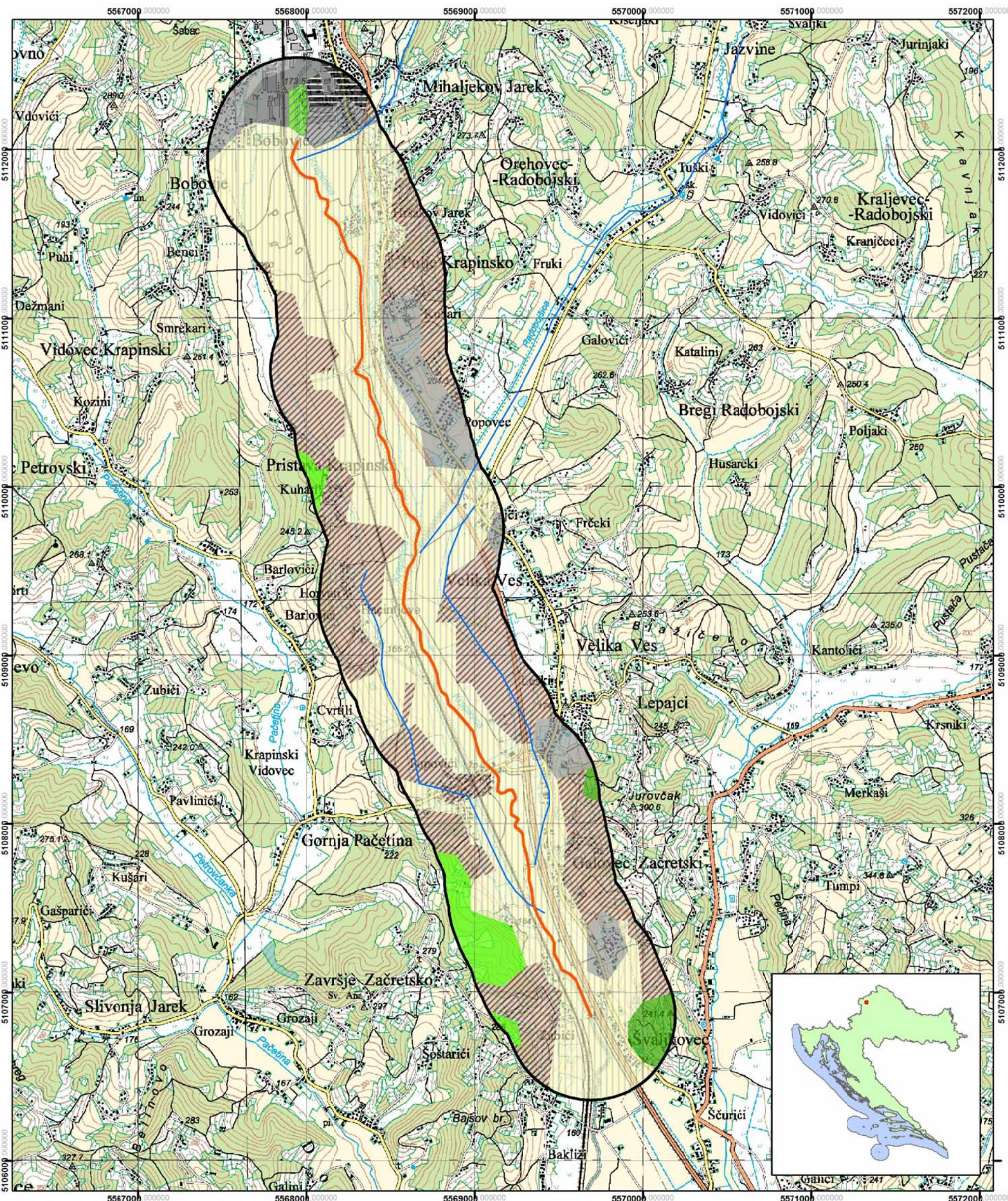

Karta staništa RH

Predmetno područje: Uređenje potoka Krapinica



Legenda

- Lokacija zahvata
- Šire područje oko lokacije zahvata, 500m

Tipovi staništa prema Nacionalnoj klasifikaciji staništa

- E31, Mješovite hrastovo-grabove i čiste grabove šume
- E45, Mezofilne i neutrofilne čiste bukove šume
- I21, Mozaici kultiviranih površina
- I21/J11/I81, Mozaici kultiviranih površina / Aktivna seoska područja / Javne neproizvodne kultivirane zelene površine
- I31, Intenzivno obrađivane oranice na komasiranim površinama
- I81, Javne neproizvodne kultivirane zelene površine
- J11, Aktivna seoska područja
- J11/J13, Aktivna seoska područja / Urbanizirana seoska područja
- J13, Urbanizirana seoska područja
- J21, Gradske jezgre
- J41, Industrijska i obrtnička područja
- A221, Povremeni vodotoci
- A2312, Donji tokovi turbulentnih vodotoka

Mjerilo 1:25000

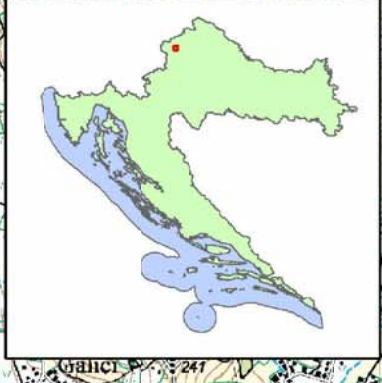

Ovlaštenik: Eko-monitoring d.o.o. Varaždin	Nositelj zahvata: Hrvatske vode, javna ustanova			
Voditeljica: mr.sc. Lovorka Gotal Dmitrović, dipl.Ling.kem.tehn.	Elaborat o zaštiti okoliša - ocjena o potrebi procjene utjecaja zahvata na okoliš - uređenje potoka Krapinica na području Općine Sv. Križ Začretje i Grada Krapine			
Suradnik: Patrick Možanić, rač.teh.	Prilog: Karta staništa RH			
Broj teh.dn: 11/1276-666-01-13-EZO	Mjerilo: 1:25 000	Datum: Rujan 2013	Prilog: 4	List: 2
Izvor: Karta staništa RH, Ministarstvo kulture, 2004. TK 1:25 000, Državna geodetska uprava				



Karta zaštićenih područja RH

Predmetno područje: Uređenje potoka Krapinica



Legenda

- Lokacija zahvata
- Državna granica RH

Zaštićena područja RH

- spomenik parkovne arhitekture
- spomenik prirode
- značajni krajobraz
- spomenik parkovne arhitekture

Mjerilo 1:100000



Ovlaštenik: Eko-monitoring d.o.o. Varaždin	Nositelj zahvata: Hrvatske vode, javna ustanova		
Voditeljica: mr.sc. Lovorka Gotal Dmitrović, dipl.ling.kem.tehn.	Elaborat o zaštiti okoliša - ocjena o potrebi procjene utjecaja zahvata na okoliš - uređenje potoka Krapinica na području Općine Sv. Križ Zrečanje i Grada Krapine		
Suradnik: Patrick Možanić, rač.teh.	Prilog: Karta zaštićenih područja RH		
Broj teh.dn: 11/1276-666-01-13-EZO	Mjerilo: 1:100 000	Datum: Rujan 2013	Prilog: 4
Izvor: Zaštićena područja RH, DZZP 2012. TK 1:100 000, Državna geodetska uprava			

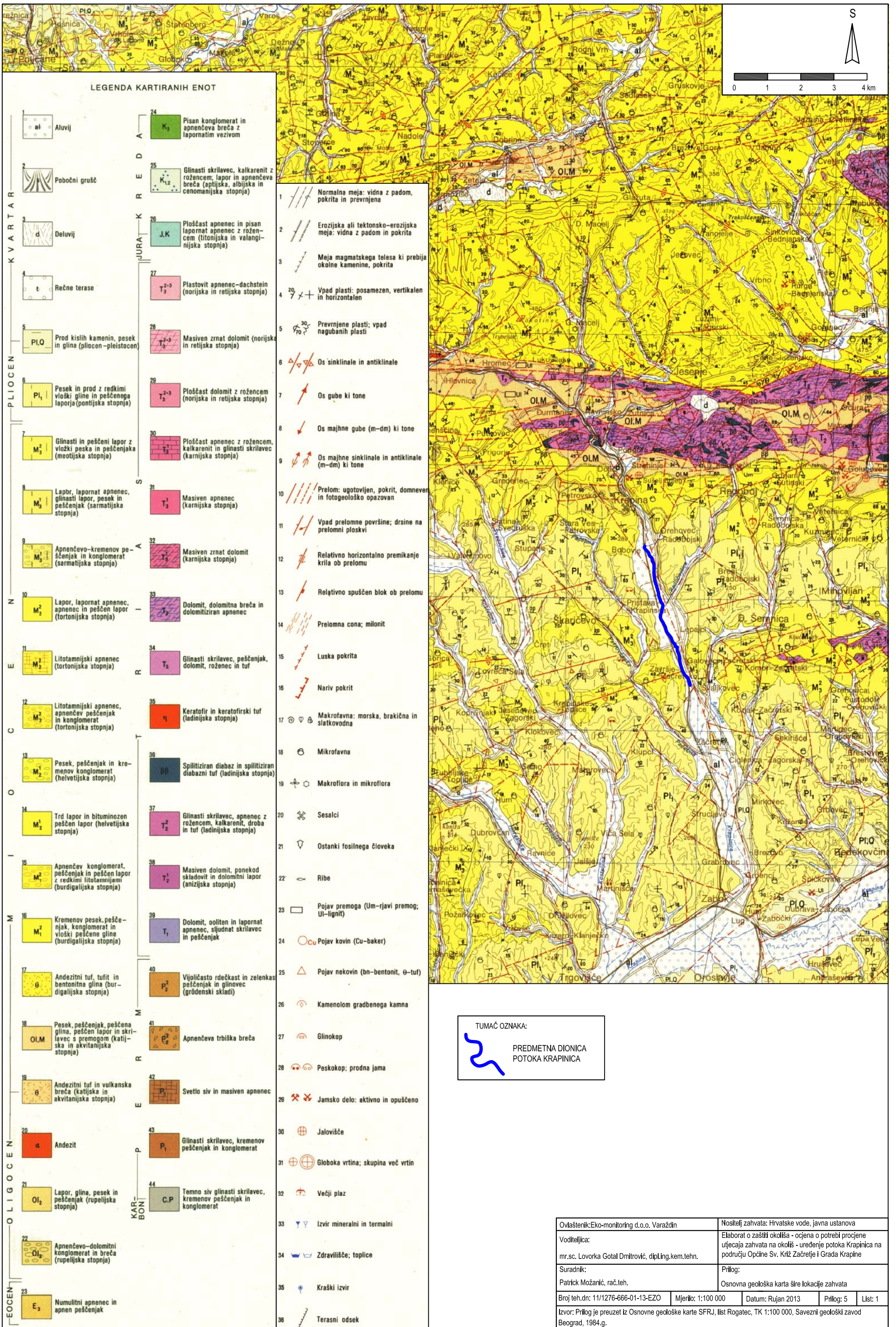

LEGENDA KARTIRANIH ENOT

- | | | | |
|----|--|----|--|
| 1 | Aluvij | 24 | Pisan konglomerat in apnenčeva breča z lapornatim vezivom |
| 2 | Pobočni grušč | 25 | Glinasti skrilavec, kalkarenit z rožencem; lapor in apnenčeva breča (aptijska, albijska in cenomanijska stopnja) |
| 3 | Deluvij | 26 | Ploščast apnenec in pisan lapornat apnenec z rožencem (tionijska in valangijska stopnja) |
| 4 | Rečne terase | 27 | Plastovit apnenec-dachstein (norijska in retijska stopnja) |
| 5 | Prod kislh kamenin, pesek in glina (pliocen-pleistocen) | 28 | Masiven zrnat dolomit (norijska in retijska stopnja) |
| 6 | Pesek in prod z redkimi vložki gline in peščenega laporja (pontijska stopnja) | 29 | Ploščast dolomit z rožencem (norijska in retijska stopnja) |
| 7 | Glinasti in peščen lapor z vložki peska in peščenjaka (meotijska stopnja) | 30 | Ploščast apnenec z rožencem, kalkarenit in glinasti skrilavec (karnijska stopnja) |
| 8 | Lapbr, lapornat apnenec, glinasti lapor, pesek in peščenjak (sarmatijska stopnja) | 31 | Masiven apnenec (karnijska stopnja) |
| 9 | Apnenčavo-kremenov peščenjak in konglomerat (sarmatijska stopnja) | 32 | Masiven zrnat dolomit (karnijska stopnja) |
| 10 | Lapor, lapornat apnenec, apnenec in peščen lapor (fortonijska stopnja) | 33 | Dolomit, dolomitna breča in dolomitiziran apnenec |
| 11 | Litotamnjski apnenec (tortonijska stopnja) | 34 | Glinasti skrilavec, peščenjak, dolomit, roženc in tuf |
| 12 | Litotamnjski apnenec, apnenčev peščenjak in konglomerat (tortonijska stopnja) | 35 | Keratofir in keratofirski tuf (ladinijska stopnja) |
| 13 | Pesek, peščenjak in kremenov konglomerat (helvetijska stopnja) | 36 | Spilitiziran diabaz in spilitiziran diabazni tuf (ladinijska stopnja) |
| 14 | Trd lapor in bituminozen peščen lapor (helvetijska stopnja) | 37 | Glinasti skrilavec, apnenec z rožencem, kalkarenit, droba in tuf (ladinijska stopnja) |
| 15 | Apnenčev konglomerat, peščenjak in peščen lapor z redkimi litotamnjskimi (burdigaljska stopnja) | 38 | Masiven dolomit, ponekod skladovit in dolomitni lapor (anizijska stopnja) |
| 16 | Kremenov pesek, peščenjak, konglomerat in vložki peščenogline (burdigaljska stopnja) | 39 | Dolomit, ooliten in lapornat apnenec, sljudnat skrilavec in peščenjak |
| 17 | Andezitni tuf, tufit in bentonitna glina (burdigaljska stopnja) | 40 | Vijoličasto rdečkast in zelenkasto peščenjak in glinovec (gródenski skladi) |
| 18 | Pesek, peščenjak, peščenogline, peščen lapor in skrilavec s premogom (katijska in kvitanijska stopnja) | 41 | Apnenčeva trbiška breča |
| 19 | Andezitni tuf in vulkanska breča (katijska in kvitanijska stopnja) | 42 | Svetlo siv in masiven apnenec |
| 20 | Andezit | 43 | Glinasti skrilavec, kremenov peščenjak in konglomerat |
| 21 | Lapor, glina, pesek in peščenjak (rupeljska stopnja) | 44 | Temno siv glinasti skrilavec, kremenov peščenjak in konglomerat |
| 22 | Apnenčavo-dolomitni konglomerat in breča (rupeljska stopnja) | | |
| 23 | Numulitni apnenec in apnen peščenjak | | |

- | | |
|----|--|
| 1 | Normalna meja: vidna z padom, pokrita in prevrnjena |
| 2 | Erozijska ali tektonsko-erozijska meja: vidna z padom in pokrita |
| 3 | Meja magmatskega telesa ki prebija okolišne kamene, pokrita |
| 4 | Vpad plasti: posamezen, vertikalni in horizontalni |
| 5 | Prevrnjene plasti; vpad nagubanih plasti |
| 6 | Os sinklinalne in antiklinalne |
| 7 | Os gube ki tone |
| 8 | Os majhne gube (m-dm) ki tone |
| 9 | Os majhne sinklinalne in antiklinalne (m-dm) ki tone |
| 10 | Prelom: ugotovljen, pokrit, domnevno in fotogeološko opazovan |
| 11 | Vpad prelomne površine; drsine na prelomni ploskvi |
| 12 | Relativno horizontalno premikanje krila ob prelomu |
| 13 | Relativno spuščeni blok ob prelomu |
| 14 | Prelomna cona; milonit |
| 15 | Luska pokrita |
| 16 | Nariv pokrit |
| 17 | Makrofavna: morska, brakična in slatkovodna |
| 18 | Mikrofavna |
| 19 | Makroflora in mikroflora |
| 20 | Sesalci |
| 21 | Ostanki fosilnega človeka |
| 22 | Ribe |
| 23 | Pojav premoga (Um-rjavi premog; Ul-lignit) |
| 24 | Pojav kovin (Cu-baker) |
| 25 | Pojav nekovin (bn-bentonit, θ-tuf) |
| 26 | Kamenolom gradbenega kamna |
| 27 | Glinokop |
| 28 | Peskokop; prodna jama |
| 29 | Jamsko delo: aktivno in opuščeno |
| 30 | Jalovišče |
| 31 | Globoka vrtina; skupina več vrtin |
| 32 | Večji plaz |
| 33 | Izvir mineralni in termalni |
| 34 | Zdravilišče; toplice |
| 35 | Kraški izvir |
| 36 | Terasni odsek |

TUMAČ OZNAKA:

 PREDMETNA DIONICA
 POTOKA KRAPINICA

Ovlaštenik: Eko-monitoring d.o.o. Varaždin	Nositelj zahvata: Hrvatske vode, javna ustanova			
Voditeljica: mr.sc. Lovorka Gotal Dmitrović, dipl.Ling.kem.tehn.	Elaborat o zaščiti okoliša - ocena o potrebi procjene utjecaja zahvata na okoljs - uređenje potoka Krapinica na području Općine Sv. Križ Začretje i Grada Krapine			
Suradnik: Patrik Možanić, rač.teh.	Prilog: Osnovna geološka karta šire lokacije zahvata			
Broj teh.dn: 11/1276-666-01-13-EZO	Mjerilo: 1:100 000	Datum: Rujan 2013	Prilog: 5	List: 1
Izvor: Prilog je preuzet iz Osnovne geološke karte SFRJ, list Rogatec, TK 1:100 000, Savezni geološki zavod Beograd, 1984.g.				

od stac. 12+810,00 do stac. 15+931,64

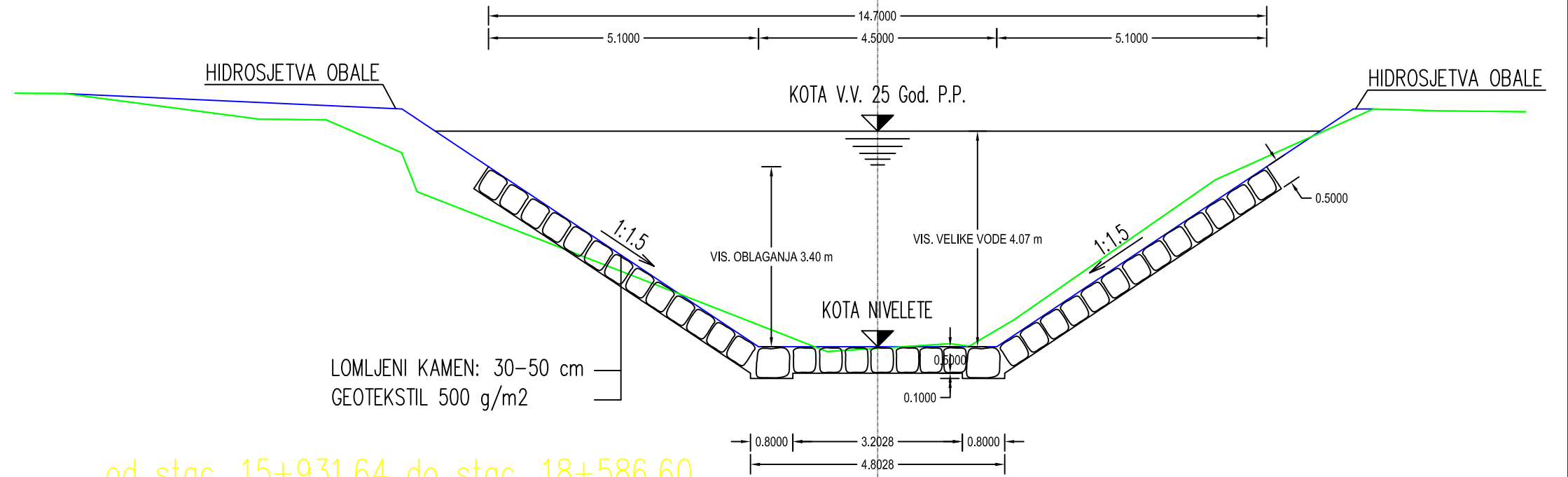
DESNO LIJEVO



od stac. 15+931,64 do stac. 18+586,60

DESNO LIJEVO

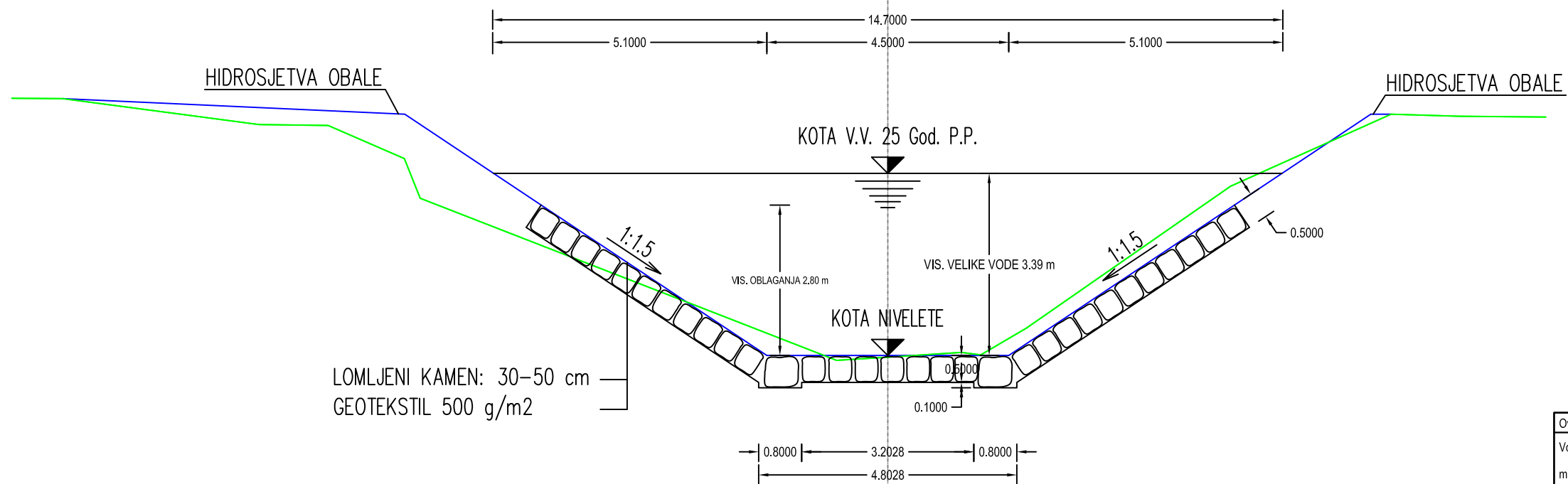

BROJ PROFILA STACIONAŽA

Ovlaštenik: Eko-monitoring d.o.o. Varaždin	Nositelj zahvata: Hrvatske vode, javna ustanova			
Voditeljica: mr.sc. Lovorka Gotal Dmitrović, dipl.ing.kem.tehn.	Elaborat o zaštiti okoliša - ocjena o potrebi procjene utjecaja zahvata na okoliš - uređenje potoka Krapinica na području Općine Sv. Križ Začretje i Grada Krapine			
Suradnik: Patrick Možanić, rač.teh.	Prilog: Normalni poprečni profili			
Broj teh.dn: 11/1276-666-01-13-EZO	Mjerilo: 1:100	Datum: Rujan 2013	Prilog: 6	List: 1
Izvor: Prilog je preuzet iz Idejnog projekta uređenja potoka Krapinica na području Općine Sv. Križ Začretje i Grada Krapine za ishođenje lokacijske dozvole, T. Martek i sur., Hidroprojekt-Consult, Zagreb 2013.g.				

