Krapinsko-zagorska županija

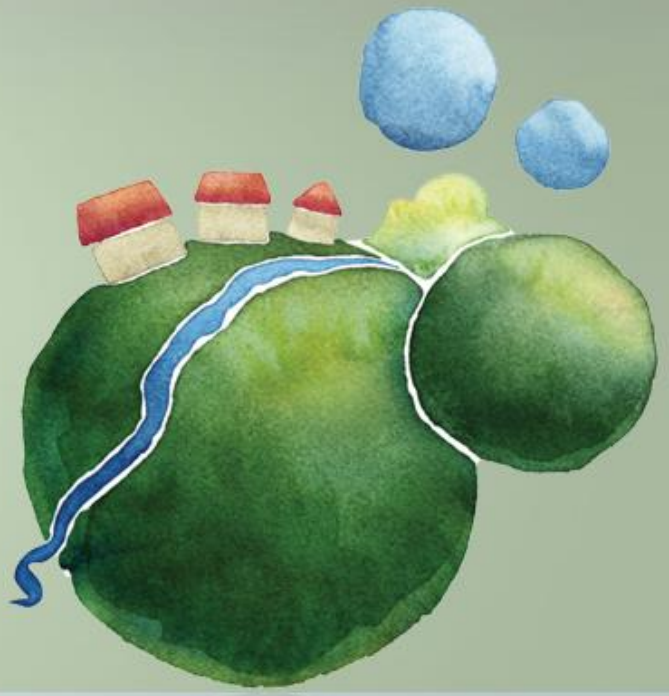

VODIČ ZA GRAĐANE

II. IZMJENE I DOPUNE PRORAČUNA KRAPINSKO-ZAGORSKE ŽUPANIJE ZA 2026. GODINU



Što je proračun?

- akt koji donosi predstavničko tijelo jedinice lokalne i područne (regionalne) samouprave
- temeljni financijski dokument Županije kojim se procjenjuju prihodi i primici te utvrđuju rashodi i izdaci za jednu godinu
- temeljni propis kojim su regulirana sva pitanja vezana uz proračun je Zakon o proračunu („Narodne novine”, 144/2021.)



Što je Rebalans proračuna?

- proračun se kao temeljni financijski dokument sukladno zakonu i propisima može mijenjati tijekom godine kako bi svojim izmjenama i dopunama pratio provođenje svih aktivnosti i projekata u Županiji.

- izmijenjeni Proračun se najčešće zove „rebalans”

- Rebalans se donosi na isti način kao i Proračun



Planirani proračun Krapinsko-zagorske županije
zajedno s proračunskim korisnicima

284.631.404,59 EUR

(-14.068.104,30 EUR ili 5%;
prethodni plan 298.699.508,89 EUR)



Planirani proračun Krapinsko-zagorske županije
bez proračunskih korisnika

107.582.646,51 EUR

(-16.908.929,00 EUR ili 14%;
prethodni plan 124.491.575,51 EUR)

Promjene na prihodovnoj strani prema izvorima financiranja (županijski proračun)

- 16.908.929,00 EUR

IZVORI FINANCIRANJA	PLAN 2026.	POVEĆANJE/ SMANJENJE	2. IZMJENE I DOPUNE 2026.	INDEKS
1. Opći prihodi i primici	24.862.668,68	0,00	24.862.668,68	100,00
2. Pomoći iz državnog proračuna	22.257.434,52	-5.302.210,03	16.955.224,49	76,18
3. EU sredstva	54.425.550,91	-13.895.333,67	40.530.217,24	74,47
4. Namjenski prihodi od zaduživanja	2.599.722,90	388.614,70	2.988.337,60	114,95
5. Posebne namjene	43.130,60	0,00	43.130,60	100,00
6. Korekcija viška poslovanja	14.835.049,22	0,00	14.835.049,22	100,00
7. Decentralizacija-prenamjena potres	5.000.000,00	1.900.000,00	6.900.000,00	138,00
8. Ostale pomoći	444.630,00	0,00	444.630,00	100,00
9. Vlastiti prihodi	15.000,00	0,00	15.000,00	100,00
10. Prihodi od prodaje ili zamjene nefinancijske imovine	8.388,68	0,00	8.388,68	100,00
UKUPNO	**124.491.575,51**	**-16.908.929,00**	**107.582.646,51**	0,86

Promjene na rashodovnoj strani (županijski proračun)

-16.908.929,00 EUR

Upravni odjel za poslove župana i Županijske skupštine	**1.000,00**
Regionalna suradnja	1.000,00
Upravni odjel za gospodarstvo, poljoprivredu, turizam, promet i komunalnu infrastrukturu	**-365.366,93**
Promet i komunalna infrastruktura	-459.500,00
Gospodarstvo i turizam	3.816,84
Razvoj poljoprivrede	360,00
Zagorska razvojna agencija (projekti)	89.956,23
Upravni odjel za javnu nabavu i EU fondove	**-1.064.000,00**
EU projekti	-1.049.000,00
Međunarodni suradnja	-15.000,00
Upravni odjel za prostorno uređenje, gradnju i zaštitu okoliša	**878.833,36**
Sanacija šteta od potresa (DEC potres)	850.866,36
Javna ustanova "Zagorje zeleno"	48.767,00
Zavod za prostorno uređenje KZŽ	-20.800,00
Upravni odjel za zdravstvo, socijalnu politiku, branitelje, civilno društvo i mlade	**529.989,51**
Zdravstvena zaštita iznad standarda (palijativna skrb-stacionar, obnova ambulante Hrašćina, obnova ambulante Budinščina)	550.730,00
Zdravstvene usluge prevencije i edukacije	-73.200,00
Poboljšanje pristupa primarnoj zdravstvenoj zaštiti	-2.106.621,25
Donacije braniteljima, udrugama i mladima	44.805,16
Ustanove u zdravstvu - predfinanciranje SB Stubičke Toplice	2.318.275,60
Socijalna zaštita iznad standarda	-204.000,00
Upravni odjel za obrazovanje, kulturu, šport i tehničku kulturu	**-16.333.964,94**
Dopunska sredstva za ustanove u obrazovanju	36.076,58
Poticanje i promicanje kulture	-13.995,00
Modernizacija OŠ (jedna smjena) - OŠ Lobor	-14.464,62
Projekt NPOO-usklada	-16.639.095,59
Ustanove u obrazovanju	297.513,69
Upravni odjel za financije i proračun	**500.000,00**
Javna uprava i administracija	450.000,00
Otplata kredita	50.000,00
Upravni odjel za opću upravu, imovinsko-pravne i zajedničke poslove	**-1.055.420,00**
Javna uprava i administracija	-301.000,00
Protupožarna i civilna zaštita-projekt CRO-SI-SAFE 2	-754.420,00



ADRESA:

Krapinsko-zagorska županija

Magistratska 1

49 000 Krapina

KONTAKT:

- TEL: +385 49 329 111
- FAX: +385 49 329 255

PRATITE NAS:

- na službenim internetskim stranicama: https://www.kzz.hr
- na službenom YouTube kanalu: https://www.youtube.com/user/zagorjehr
- Pravo na pristup informacijama: https://kzz.hr/pristup-informacijama